

929

RICHMOND



**brigil**

**Building  
With  
Purpose**

**Bâtitseur  
Citoyen**

# brigil

## Mission

Create vibrant, sustainable, and inclusive living spaces while contributing to the development of the National Capital Region.

## Values

- At Brigil, we respect our name as well as our customers, partners and competitors.
- Our employees continue to be our asset and we encourage their development.
- Our strength lies in our dedication to teamwork.
- We protect the environment for the well-being of future generations.
- Safety is everyone's responsibility.
- We are motivated by growth and encourage innovation.

## Mission

Créer des espaces de vie vibrants, durables et inclusifs tout en contribuant à l'épanouissement de la région de la capitale nationale.

## Valeurs

- Chez Brigil, nous respectons notre nom, nos clients, nos partenaires et nos concurrents.
- Nos employés sont nos atouts et nous encourageons leur épanouissement.
- Notre force réside dans notre volonté de travailler en équipe.
- Nous protégeons l'environnement pour le bien-être des générations futures.
- La sécurité est la responsabilité de tous.
- Nous sommes motivés par la croissance et nous encourageons l'innovation.

The information contained in this brochure was considered accurate at the time of publication. Many factors can influence the accuracy of the data. Since products and services are constantly being improved, Brigil is not liable for discrepancies in information.  
L'information contenue dans cette brochure était considérée comme exacte au moment de sa publication. Une multitude de facteurs peuvent influencer l'exactitude des données. Puisque les produits et services sont en constante amélioration, Brigil n'est pas tenu responsable des divergences d'information.

# Meet our president and founder

## WELCOME TO BRIGIL!

Since 1985, we have grown by your side and have listened to your needs. More than 14,000 Brigil households have collectively guided us toward innovation and fuelled our desire to surpass ourselves consistently.

Throughout the years, our mandate has evolved and broadened. We build beautiful and welcoming communities, taking great care to embed sustainability across all of our projects for future generations' well-being.

We carefully select each site to build thriving and fulfilling communities that contribute to your quality of life.

## Here's what's important to us:

- We integrate and preserve the existing natural surroundings.
- We build in proximity to businesses and essential services.
- We promote active transportation through sidewalks, walking trails, and bike paths.
- We design tranquil and convivial neighbourhoods.
- We expand your living environment with the addition of common areas.
- We provide easy access to public transport.

Our unsurpassed customer service is the foundation upon which our tradition of excellence continues to grow and extend to every aspect of your experience.

We stand by you every step of the way! Our agents assess your needs and identify the Brigil product that suits your lifestyle.

Our love of people and our region has allowed us to become an integral part of the community and we are proud to support more than 300 local charitable organizations. My dream is to continue contributing to our beautiful region so that it can take its place in the world and showcase everything it has to offer, its beauty, and its endless potential.

Our mission goes beyond construction. We are building with purpose.

I look forward to embarking on this journey with you.



**Gilles Desjardins, M.S.M**

President founder

# Rencontrez notre président

## BIENVENUE CHEZ BRIGIL!

Depuis 1985, nous évoluons à vos côtés et prenons bonne note de vos besoins. Les 14 000 ménages et plus qui logent sous l'enseigne Brigil sont les voix qui nous guident vers l'innovation et alimentent notre envie de perpétuellement nous dépasser.

Au fil des ans, notre mandat s'est élargi. Nous continuons à bâtir des communautés accueillantes et de qualité, et nous nous assurons que ces dernières s'imbriquent dans un esprit de développement durable pour le bien des générations futures.

Chaque site est choisi avec soin, dans l'optique d'y développer des communautés dynamiques et enrichissantes qui contribueront à votre qualité de vie.

## Voici ce qui nous tient à cœur :

- Intégration et préservation du cadre naturel existant.
- Proximité de commerces et de services essentiels.
- Présence de trottoirs, de sentiers pédestres et de pistes cyclables favorisant le transport actif.
- Choix de quartiers paisibles et conviviaux.
- Intégration d'aires communes qui agrandissent vos espaces de vie.
- Accessibilité aux transports en commun.

Un service de qualité avant, pendant et après avoir emménagé dans votre unité constitue une garantie inégalable et la meilleure fondation qui nourrit notre tradition d'excellence.

Nous sommes avec vous à chaque étape du processus pour identifier quel produit Brigil est le mieux adapté à votre style de vie. C'est cette passion pour les gens et pour la région qui nous a amené à devenir une partie intégrante de la communauté et à multiplier les efforts caritatifs dont ont bénéficié plus de 300 organismes dans les domaines de l'environnement, l'éducation, la culture et la santé.

Mon rêve est celui d'une grande région à laquelle je contribue fièrement, afin qu'elle prenne sa place dans le monde avec ses qualités, sa beauté et le potentiel qui la distingue.

C'est pourquoi notre mission dépasse celle de développeur. Nous sommes des bâtisseurs citoyens.

Au plaisir de faire un bout de chemin avec vous.



**Gilles Desjardins, M.S.M**

Président fondateur



Jessy Desjardins, Vice-President, Conception and Design, Gilles Desjardins, President and Kevin Desjardins, Designer of living environments.

Jessy Desjardins, vice-président, développement et conception, Gilles Desjardins, président fondateur et Kevin Desjardins, créateur de milieux de vie.



## Hotel luxury, at home.

As befits the name, Brigil's Apogée collection truly represents the pinnacle of living well. It is a series of newly-developed, all-inclusive local communities that welcome people who desire a tranquil lifestyle without the concerns of home maintenance and management. Offering all the carefree and comforts of hotel living, Brigil's luxury apartments instylish buildings - replete with all the finest amenities - are designed for everyone from younger professionals to young-at-heart retirees.



## La vie d'hôtel chez soi.

Comme son nom l'indique, la collection Apogée de Brigil représente le summum de l'élégance. Il s'agit d'une série de communautés locales et neuves, dans un concept de formule tout inclus, qui accueillent les personnes qui désirent un style de vie tranquille, sans se soucier de l'entretien et de la gestion de leur chez-soi. Offrant tout le confort de la vie d'hôtel, ces appartements de luxe proposent un accès facile à une panoplie de commodités raffinées, appréciées par tous, des jeunes professionnels aux retraités actifs.





## A strategic location

Just 9.5 kilometres from Parliament Hill, 929 Richmond overlooks the Ottawa River and offers breathtaking views of the Gatineau Hills. Your new lifestyle - car free, if you wish - will include easy access to the Capital Pathway, the region's 220-kilometre recreational network, as well as the accessibility of two nearby future O-Train stations - one right across the street.



## Un emplacement stratégique

Situé à seulement 9,5 kilomètres de la Colline du Parlement, le 929 Richmond surplombe la rivière des Outaouais et offre une vue imprenable sur les collines de Gatineau. Votre nouveau style de vie, sans voiture si vous le souhaitez, vous permettra un accès facile au Sentier de la capitale, un réseau récréatif de 220 kilomètres, ainsi qu'à deux futures stations de l'O-Train à proximité, dont une juste en face de la rue.

## 24/7 Security

Rest easy with our top-notch security features that provide peace of mind, so you can enjoy all the comforts of our safe and secure community. With magnetic key access, surveillance cameras operating 24/7, and a friendly onsite Community Manager, we ensure the smooth running of operations to give you a worry-free living experience.



## Sécurité 24/7

Détendez-vous en toute tranquillité grâce à notre sécurité qui vous offre la tranquillité d'esprit, vous permettant de profiter de tout le confort de notre communauté. Avec un accès par puce magnétique, des caméras de surveillance qui fonctionnent 24/7, ainsi qu'un sympathique gestionnaire de communauté sur place, nous veillons au bon déroulement des opérations pour vous offrir une expérience de vie sans soucis.



**ARTS AND CULTURE**  
ARTS ET CULTURE

- 01 Ottawa Public Library - Carlingwood  
Bibliothèque publique d'Ottawa - Carlingwood
- 02 Ottawa Family Cinema
- 03 Cineplex
- 04 Algonquins Commons Theatre
- 05 Meridian Theatres @ Centrepointe  
Tréâtres Meridian @ Centerpointe
- 06 Atrium Art Gallery
- 07 Great Canadian Theatre Company

**SPORTS AND LEISURE**  
SPORTS ET LOISIRS

- 08 Carlingwood YMCA-YWCA
- 09 McKellar Park Tennis Courts  
Parc McKellar - Terrain de tennis
- 10 Anytime Fitness
- 11 J.A. Dulude Arena | Aréna J.A. Dulude
- 12 Crossfit 1855
- 13 Canadian Strength Institute
- 14 Pinecrest Recreation Complex  
Complexe récréatif Pinecrest
- 15 Tina Takahashi Martial Arts

**PARKS | PARCS**

- 16 Woodroffe Park | Parc Woodroffe
- 17 Deschênes Rapids Lookout  
Rapides Deschênes
- 18 Britannia Conservation Area  
Zone de conservation de Britannia
- 19 Parkhaven Splashpad
- 20 Park Westboro Kiwanis | Parc Westboro Kiwanis
- 21 Britannia Beach | Plage Britannia
- 22 Connaught Park | Parc Connaught
- 23 Carlington Park | Parc Carlington
- 24 Westboro Plage | Plage Westboro
- 25 Dominion Arboretum  
Arboretum du Dominion

**GROCERY STORES | ÉPICERIES**

- 26 Cadmans Montreal Bagels
- 27 Loblaws
- 28 LCBO
- 29 M&M Food Market | Les aliments M&M
- 30 Beerstore
- 31 Metro
- 32 Farmboy
- 33 The Ottawa Farmer's Market  
Marché des fermiers d'Ottawa

**RESTAURANTS**

- 34 Mia's Indian Cuisine
- 35 Silver Spoon Thai Cuisine
- 36 Fratelli
- 37 The Keg Steakhouse + bar
- 38 Chuck's Roadhouse Bar & Grill
- 39 Lone Star Texas Grill
- 40 The Beachcomers Microcreamery
- 41 Sansotei Ramen
- 42 Pita Bell Kabab
- 43 Wellington Gastropub
- 44 Pure Kitchen
- 45 Gezellig
- 46 Mamie Clafoutis
- 47 Thyme & Again
- 48 Clocktower Brew Pub

**STORES | MAGASINS**

- 49 MEC Ottawa
- 50 Victoire Boutique
- 51 Wild Willy's Plants and Flowers
- 52 Bayshore Shopping Centre  
Centre commercial Bayshore
- 53 Ikea
- 54 Carlingwood Shopping Centre  
Centre commercial Carlingwood
- 55 Flock Boutique

**HEALTH | SANTÉ**

- 56 Fairlawn Dental Centre
- 57 Apple Tree
- 58 Active Care Medical Clinic
- 59 Shoppers Drug Mart
- 60 Smile Denture & Implant Clinic

**BANKS | BANQUES**

- 61 BMO Bank of Montreal  
BMO Banque de Montréal
- 62 RBC Royal Bank | RBC Banque Royal
- 63 ScotiaBank | Banque Scotia
- 64 TD Canada Trust

 O-Train Stations | Stations O-Train

 Ottawa Hospital Civic Campus  
Campus Civique de l'Hôpital d'Ottawa

 Bicycle path | Pistes cyclables

 Parliament of Canada - 9,5 km  
Parlement du Canada - 9,5 km





## **Where Nature Meets Accessibility**



**Harmonie entre nature  
et accessibilité**



# O-Train



## A connected community

929 Richmond gives you the opportunity to live in the heart of the action, with convenient access to major highways and transportation options. With the O-Train New Orchard station you can quickly reach downtown Ottawa without a car, promoting sustainable living. What's more, you can take advantage of the Capital Pathway, a 200-km network of pure outdoor bliss,

offering spectacular views and discovery of the region's treasures. Whether you're commuting or exploring the surrounding area, the convenience and exceptional accessibility of 929 Richmond will be appreciated.

## Une communauté connectée

Grâce à l'emplacement du 929 Richmond, vous avez la possibilité de vivre au cœur de l'action tout en bénéficiant d'un accès pratique aux principaux axes routiers et aux options de transports structurants. La station O-Train New Orchard, vous permet de rejoindre rapidement le centre-ville d'Ottawa sans voiture, favorisant ainsi un mode de vie durable. De plus, vous pouvez profiter du

Sentier de la capitale, un réseau de 200 km de pur bonheur pour les activités de plein air, offrant des vues spectaculaires et la découverte des trésors de la région. Que ce soit pour vos déplacements ou pour explorer les environs, la commodité et l'accessibilité exceptionnelle du 929 Richmond seront appréciées.

Overlooking the Ottawa River and just minutes away from trendy Westboro, residents can enjoy a picturesque view and access to one of Ottawa's most sought-after neighbourhoods.



Avec une vue imprenable sur la rivière des Outaouais et à quelques minutes seulement du quartier de Westboro, les résidents peuvent profiter d'une vue pittoresque et d'un accès à l'un des quartiers les plus recherchés d'Ottawa.

## Play in the great outdoors!

Experience the perfect balance of city living and outdoor recreation with the Ottawa River Pathway just steps away from your doorstep. Enjoy a range of activities such as cycling, jogging, and rollerblading along the picturesque route.

Spend your leisure time at the nearby Westboro Kiwanis Park, Mud Lake or Dominion Arboretum, or go ice-skating in the winter months at Hampton Park or Dow's Lake. For more outdoor fun, venture out to Gatineau Park, a short drive away, for thrilling hikes, camping, skiing, and snowshoeing.



## Jouez en plein air!

Découvrez l'équilibre parfait entre la vie urbaine et les loisirs en plein air avec le Sentier de la capitale, situé à quelques pas de votre porte. Profitez d'une variété d'activités telles que le vélo, la course à pied et le patin à roues alignées tout au long de cet itinéraire pittoresque.

Passez votre temps libre au parc Westboro Kiwanis, à Mud Lake ou au Dominion Arboretum, ou allez patiner en hiver à Hampton Park ou au lac Dow. Pour encore plus de divertissement en plein air, aventurez-vous au parc de la Gatineau, à quelques minutes de route, pour des randonnées palpitantes en ski ou en raquettes de même que du camping.



## Westboro Kiwanis Park

The park features a large open space, perfect for picnics, playing catch, and other recreational activities. The park also has a children's play area, a splash pad for hot summer days, and a skate park for those who enjoy skateboarding and rollerblading.

## Parc Westboro Kiwanis

Ce parc offre un vaste espace ouvert, parfait pour les pique-niques, les parties de ballon et autres activités récréatives. Le parc dispose également d'une aire de jeux pour enfants, d'une fontaine d'eau pour les chaudes journées d'été et d'un « skatepark » pour les amateurs de planches à roulette ou de patin à roues alignées.



## Dominion Arboretum

This beautiful park features over 1,700 varieties of trees and shrubs, making it a unique and diverse green space. Visitors can take a relaxing stroll along the winding paths, enjoy a picnic with friends and family, or even attend one of the many events held at the park throughout the year.

## Arboretum du Dominion

Ce magnifique parc abrite plus de 1 700 variétés d'arbres et d'arbustes, en faisant un espace vert unique et diversifié. Les visiteurs peuvent se promener le long des sentiers sinueux, profiter d'un pique-nique avec leurs amis et leur famille, ou même assister à l'un des nombreux événements organisés dans le parc tout au long de l'année.



## Zone de conservation de Britannia

Avec une superficie de 60 hectares, ce marais est le foyer d'une impressionnante diversité d'espèces animales et d'une variété d'arbres, notamment des pins blancs, des chênes blancs et rouges. Le lac et ses zones humides environnantes abritent plus de 270 espèces d'oiseaux, ce qui en fait un paradis pour les ornithologues. Les visiteurs peuvent également profiter de la randonnée, de la course à pied et du vélo sur les sentiers qui parcourent la zone de conservation.

## Britannia Conservation Area

With an area of 60 hectares, this wetland is home to an impressive diversity of animal species and a variety of trees including white pines and white and red oaks. The lake and its surrounding wetlands are home to over 270 species of birds, making it a paradise for bird watchers. Visitors can also enjoy hiking, jogging, and cycling on the trails that run through the conservation area.

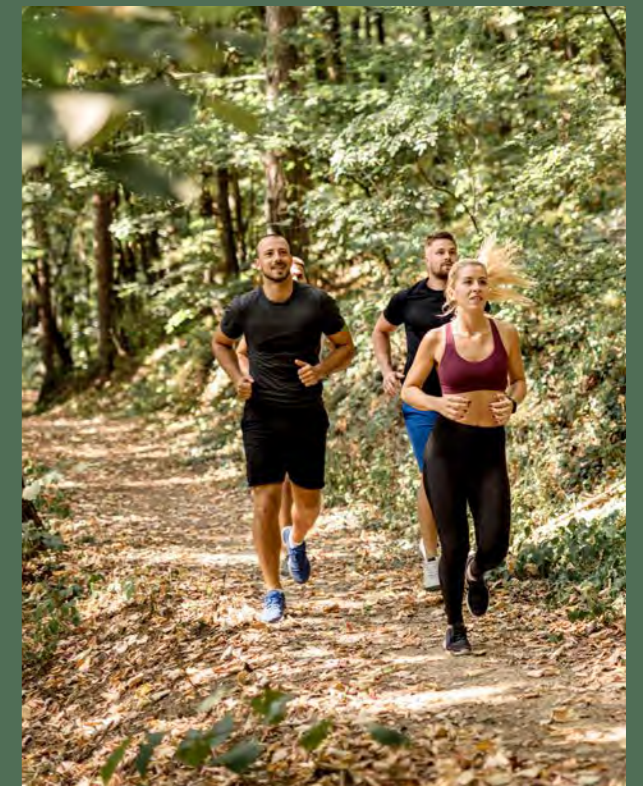

## Everything you need and more

There are plenty of services and entertainment options available for residents. For those who love the arts, the nearby Great Canadian Theatre Company offers a range of productions throughout the year, from comedies to dramas.

Westboro Village is also home to a variety of unique shops, restaurants, and cafes, providing residents with endless options for food, drink, and retail therapy. Sports enthusiasts can catch a game or event at the nearby Canadian Tire Centre or TD Place Stadium, while movie lovers can enjoy the latest blockbuster at the Cineplex Odeon Cinemas.



## Tout ce dont vous avez besoin et plus

Il existe de nombreux services et options de divertissement disponibles pour les résidents. Pour les amateurs d'arts, le Great Canadian Theatre Company, situé à proximité, propose une gamme de productions tout au long de l'année, allant des comédies aux drames.

Le Village Westboro abrite également une variété de boutiques uniques, de restaurants et de cafés, offrant aux résidents une multitude d'options pour se restaurer, boire un verre et faire du shopping. Les amateurs de sport peuvent assister à un match ou à un événement au Canadian Tire Centre ou au stade TD Place, tandis que les cinéphiles peuvent profiter des derniers blockbusters au cinéma Cineplex Odeon.



## Great Canadian Theatre Company

With its intimate setting and commitment to artistic excellence, the Great Canadian Theatre Company offers an immersive and engaging theatre experience. Featuring Canadian works and performances from local artists, the theatre showcases diverse voices and perspectives that challenge and inspire audiences.

Avec son cadre intime et son engagement envers l'excellence artistique, le Great Canadian Theatre Company offre une expérience théâtrale immersive et captivante. Mettant en vedette des œuvres canadiennes et des performances d'artistes locaux, le théâtre met en valeur des voix diverses et des perspectives qui défient et inspirent le public.



## Mountain Equipment Co-op

Mountain Equipment Co-op (MEC) is a popular destination for outdoor enthusiasts and adventurers. The store offers a wide variety of high-quality gear and equipment for activities such as hiking, camping, cycling, skiing, and paddling. MEC is also known for its commitment to sustainability.



Mountain Equipment Co-op (MEC) est une destination prisée des amateurs de plein air et des aventuriers. Le magasin propose une grande variété d'équipements de haute qualité pour des activités telles que la randonnée, le camping, le cyclisme, le ski et le canotage. MEC est également reconnu pour son engagement envers la durabilité.

## Ottawa Farmer's Market

The Ottawa Farmers' Market offers a wide range of products from fresh fruits and vegetables to artisanal cheeses, baked goods, and handmade crafts. The market provides a unique opportunity to meet local farmers, bakers, and artisans and learn about the products they offer. Established in 1826, this market is also one of the oldest in Canada, adding to its historic charm and significance.



## Marché des fermiers d'Ottawa

Le marché des fermiers d'Ottawa propose une large gamme de produits, des fruits et légumes frais aux fromages artisanaux, en passant par les produits de boulangerie et l'artisanat fait à la main. Le marché offre une occasion unique de rencontrer des agriculteurs, des boulangers et des artisans locaux et de découvrir les produits qu'ils proposent. Établi en 1826, ce marché est également l'un des plus anciens du Canada, ajoutant à son charme et à sa signification historique.







## A day at the Beach

For a more relaxed activity, residents can head to nearby beaches, such as Britannia Beach or Westboro Beach, for a day of swimming and sunbathing.

## Une journée à la plage

Pour une activité plus reposante, les résidents peuvent se rendre aux plages voisines, telles que la plage Britannia ou Westboro, pour une journée de baignade et de bains de soleil.



## Restaurants & boutiques

Some of the most well-known restaurants in the area include The Wellington Gastropub, Pure Kitchen, and Gezellig. As for boutiques, there are plenty to choose from, including Mamie Clafouties, Victoire Boutique et Wild Willy's Plants. These local establishments offer unique shopping experiences and support businesses, making them popular destinations in the area.



Parmi les restaurants les plus connus de la région, on compte The Wellington Gastropub, Pure Kitchen et Gezellig. En ce qui concerne les boutiques, il y en a pour tous les goûts, notamment Mamie Clafouties, Victoire Boutique et Wild Willy's Plants. Ces établissements locaux offrent des expériences de magasinage uniques, ce qui en fait des destinations prisées dans la région.



## Wellington Gastropub

The Wellington Gastropub in Westboro is known for its cozy atmosphere, craft beer selection, and elevated pub fare. Their menu features locally sourced ingredients and unique flavor combinations. The gastropub also offers a rotating selection of craft beers, cocktails, and wines to pair with your meal. Additionally, the Wellington Gastropub hosts live music events throughout the year.



Le Wellington Gastropub à Westboro est connu pour son atmosphère chaleureuse, sa sélection de bières artisanales et sa cuisine de pub raffinée. Leur menu met en valeur des ingrédients locaux et des combinaisons de saveurs uniques. Le gastropub propose également une sélection de bières artisanales, de cocktails et de vins pour accompagner votre repas. De plus, le Wellington Gastropub organise des événements musicaux.

## PURE Kitchen

PURE Kitchen is a popular plant-based restaurant that offers healthy and delicious vegan and vegetarian options. They use fresh, organic ingredients and offer a variety of dishes, including bowls, salads, sandwiches, and smoothies.

PURE Kitchen est un restaurant végétalien et végétarien populaire qui propose des options saines et délicieuses. Ils utilisent des ingrédients frais et biologiques et offrent une variété de plats, notamment des bols, des salades, des sandwiches et des smoothies.





## Gezellig

Gezellig is a highly acclaimed restaurant located in Westboro. The food is carefully crafted using locally-sourced ingredients to create innovative, modern European cuisine. The restaurant is housed in a beautifully renovated 1950's bank building, which adds to its unique ambiance.

Gezellig est un restaurant hautement acclamé situé dans le quartier de Westboro. La cuisine y est soigneusement préparée à partir d'ingrédients locaux pour créer une cuisine européenne moderne et innovante. Le restaurant est logé dans un magnifique bâtiment bancaire des années 1950, rénové avec goût, ce qui ajoute à son ambiance unique.

## Mamie Clafoutis

Mamie Clafoutis is a popular bakery that specializes in French pastries, bread, and desserts. Their products are made using high-quality ingredients and traditional French techniques, resulting in delicious and authentic baked goods.



Mamie Clafoutis est une boulangerie populaire spécialisée dans les pâtisseries françaises, le pain et les desserts. Leurs produits sont fabriqués avec des ingrédients de haute qualité et des techniques françaises traditionnelles, ce qui donne des produits de boulangerie délicieux et authentiques.



## Victoire Boutique

Discover Victoire Boutique, a boutique featuring a collection of Canadian designers who create sustainably and ethically made clothing that will last a long time.



Découvrez Victoire Boutique, une boutique qui propose une collection de designers canadiens qui créent des vêtements de fabrication durable et éthique et qui dureront longtemps.



## Wild willy's plants and flowers

Wild Willy's Plants and Flowers, is a cozy plant and flower shop with a warm and inviting atmosphere. Their aim is to create floral arrangements, bouquets, planters, and plants that are as wonderful and unique as each individual customer.



Wild Willy's Plants and Flowers est un magasin de plantes et de fleurs à l'atmosphère chaleureuse et accueillante. Son objectif est de créer des arrangements floraux, des bouquets, des jardinières et des plantes qui sont aussi merveilleux et uniques que chaque client.



## Unbeatable Accessibility

Make your daily commute hassle-free with our prime location at the heart of Ottawa. Our building is conveniently linked to many major bus routes, making transportation easy and accessible. And with the brand new LRT system just a short walk away, you can travel around the city with ease and without any stress.



## Accessibilité imbattable

Rendez votre trajet quotidien sans tracas grâce à notre emplacement de choix au cœur d'Ottawa. Notre immeuble est commodément relié à de nombreux itinéraires de bus principaux, rendant le transport facile et accessible. Et avec le tout nouveau système de train léger sur rail (LRT) à quelques pas seulement, vous pouvez vous déplacer dans la ville avec facilité et sans stress.



20

**floors**  
étages

73

**type of units**  
types d'unités

175

**units**  
unités

3000

**sq.ft. of common areas**  
pi<sup>2</sup> d'espaces communs



## Upscale common spaces

929 Richmond features a selection of well-planned common spaces which offer you a chance to extend your living area as you wish. Our amenities offer the perfect balance of comfort and entertainment, providing you with an unmatched level of convenience and satisfaction.



## Espaces communs haut de gamme

Le 929 Richmond propose une sélection d'espaces communs bien pensés qui vous permettent d'étendre votre espace de vie à votre guise. Nos équipements offrent le parfait équilibre entre confort et divertissement, vous offrant un niveau de commodité et de satisfaction inégalé.



Enjoy the lavish hotel-style lobby, get energized in the fitness centre, relax and unwind on the exterior terraces or gather with family, friends and neighbours in the elegant social room. The building includes indoor parking, a car wash, storage lockers and main floor commercial spaces.



Profitez du luxueux hall d'entrée de style hôtel, ressourcez-vous dans le centre d'entraînement, détendez-vous sur les terrasses extérieures ou rejoignez famille, amis et voisins dans l'élégant salon social. L'immeuble comprend un stationnement intérieur, un lave-auto, des casiers de rangement et des espaces commerciaux au rez-de-chaussée



## Electric vehicle charging stations

Having an electric vehicle charging station right where you live offers an unprecedented level of convenience and flexibility. You no longer need to worry about finding charging stations elsewhere or planning your route around them. Instead, you can simply plug in your car and recharge at your own pace, without having to leave the comfort of your own building.



## Bornes de recharge pour véhicules électriques

Avoir une borne de recharge pour véhicules électriques juste à côté de chez vous offre un niveau de commodité et de flexibilité sans précédent. Vous n'avez plus à vous soucier de trouver des bornes de recharge ailleurs ou à planifier votre itinéraire en fonction d'elles. Au lieu de cela, vous pouvez simplement brancher votre voiture et la recharger à votre propre rythme, sans avoir à quitter le confort de votre immeuble.

**Indulge in  
luxury living**



**Offrez-vous une  
vie de luxe**





Our apartments boast exceptional finishes, from high-end light fixtures, faucets, doors, and molding to LVT flooring and ceramic bathroom flooring. The kitchen is fitted with a sleek backsplash, and the countertops are made of elegant quartz, which adds a touch of sophistication to your culinary experience. You can also enjoy the breathtaking views from your windows while enjoying the privacy of our roller shades.



Nos appartements arborent des finitions exceptionnelles, des luminaires haut de gamme, des robinets, des portes et des moulures de qualité supérieure jusqu'aux revêtements de sol LVT et aux carreaux de céramique dans la salle de bain. La cuisine est équipée d'un élégant dossier et les comptoirs sont en quartz raffiné, ajoutant une touche de sophistication à votre expérience culinaire. Vous pourrez également profiter de vues à couper le souffle tout en bénéficiant de l'intimité de nos toiles déroulantes.





Our all-inclusive formula offers residents the convenience and peace of mind of having all their essential living expenses covered in one easy monthly payment. With our package, residents will enjoy a wide range of top-of-the-line amenities, including stainless steel dishwasher, stove, and refrigerator, in-suite washer and dryer, heating and air conditioning with individual thermostat control, hot water, and independent ventilation systems.

Notre formule tout inclus offre aux résidents la commodité et la tranquillité d'esprit d'avoir tous leurs frais de vie essentiels couverts par un seul paiement mensuel facile. Avec notre forfait, les résidents profiteront d'une large gamme de commodités haut de gamme, notamment un lave-vaisselle, une cuisinière et un réfrigérateur en acier inoxydable, une laveuse et une sécheuse dans chaque appartement, le chauffage et la climatisation avec contrôle individuel du thermostat, l'eau chaude et des systèmes de ventilation indépendants.



With our all-inclusive formula, residents can relax and enjoy their luxurious living space without having to worry about the hassle and cost of managing their living expenses separately.



Grâce à notre formule tout inclus, les résidents peuvent se détendre et profiter de leur espace de vie luxueux sans avoir à se soucier des tracas liés à la gestion de leurs dépenses de vie séparément.



# g2g RICHMOND

Our luxurious building has 175 units spread over 20 floors, providing a range of options for all lifestyles. Whether you're looking for a cozy one-bedroom apartment or need more space with a three-bedroom unit or penthouse, we've got you covered. Discover our unit plans today and find the perfect fit for your needs!



Notre immeuble luxueux compte 175 unités réparties sur 20 étages, offrant une gamme d'options adaptées à tous les styles de vie. Que vous recherchiez un appartement confortable d'une chambre à coucher ou que vous ayez besoin de plus d'espace avec une unité de trois chambres ou un penthouse, nous avons ce qu'il vous faut. Découvrez dès aujourd'hui nos plans d'unités et trouvez celui qui correspond parfaitement à vos besoins!



**Discover our  
unit plans**



**Découvrez nos  
plans d'unités**



# Ground floor

Rez-de-chaussée



Richmond Road

Woodroffe Ave.

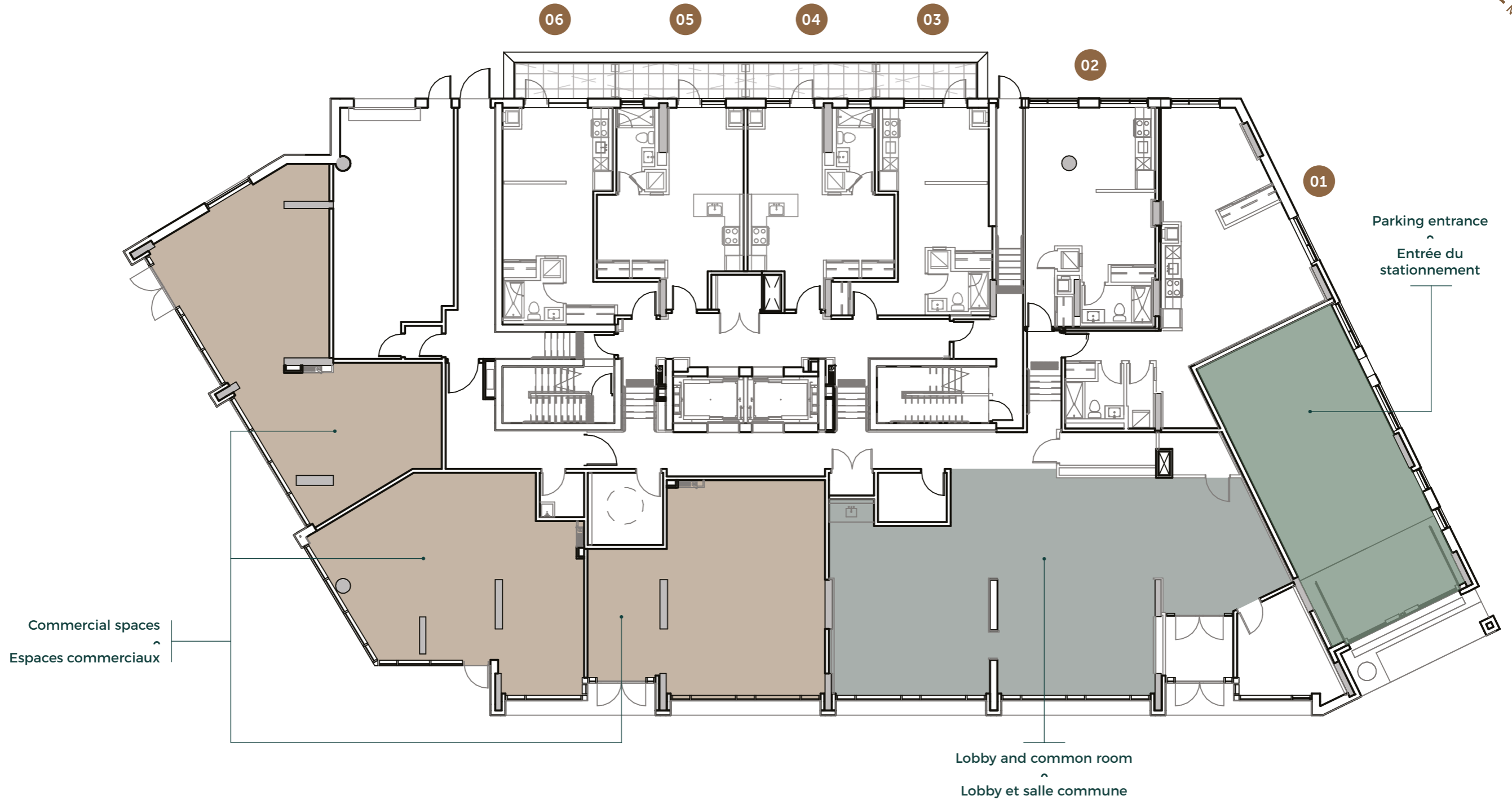

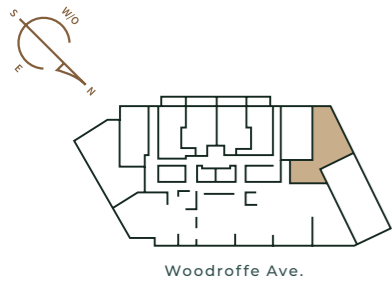
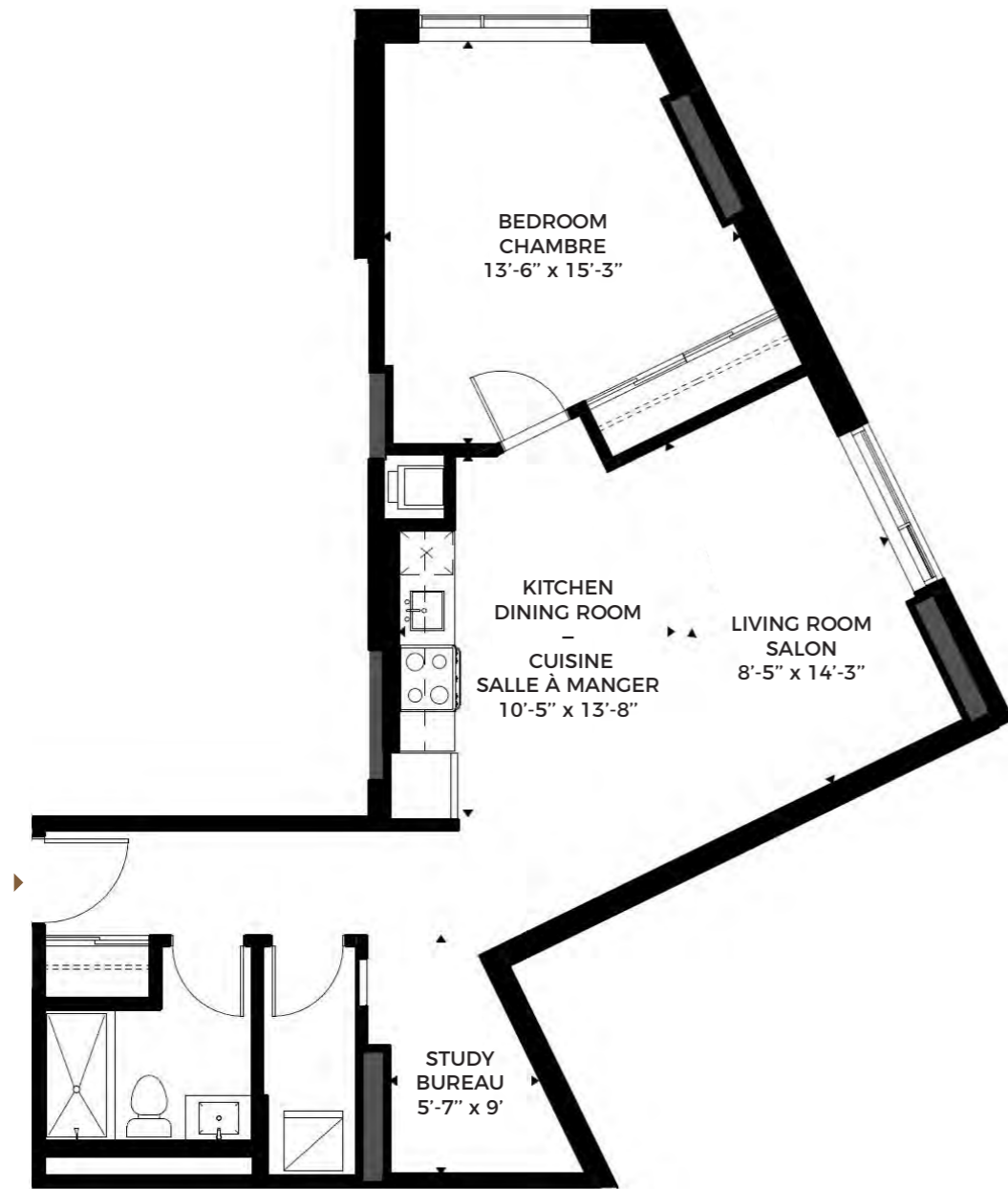

UNIT | UNITÉ

101

Ground floor | Rez-de-chaussée

1 Bedroom | chambre à coucher  
 1 Study | bureau  
 1 Bathroom | salle de bain

Unit | Unité : 840 sq.ft./ pi²

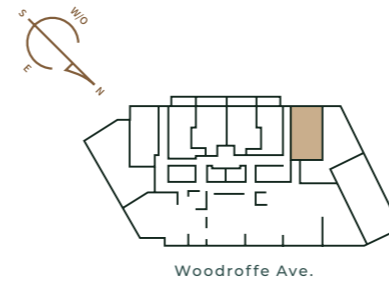
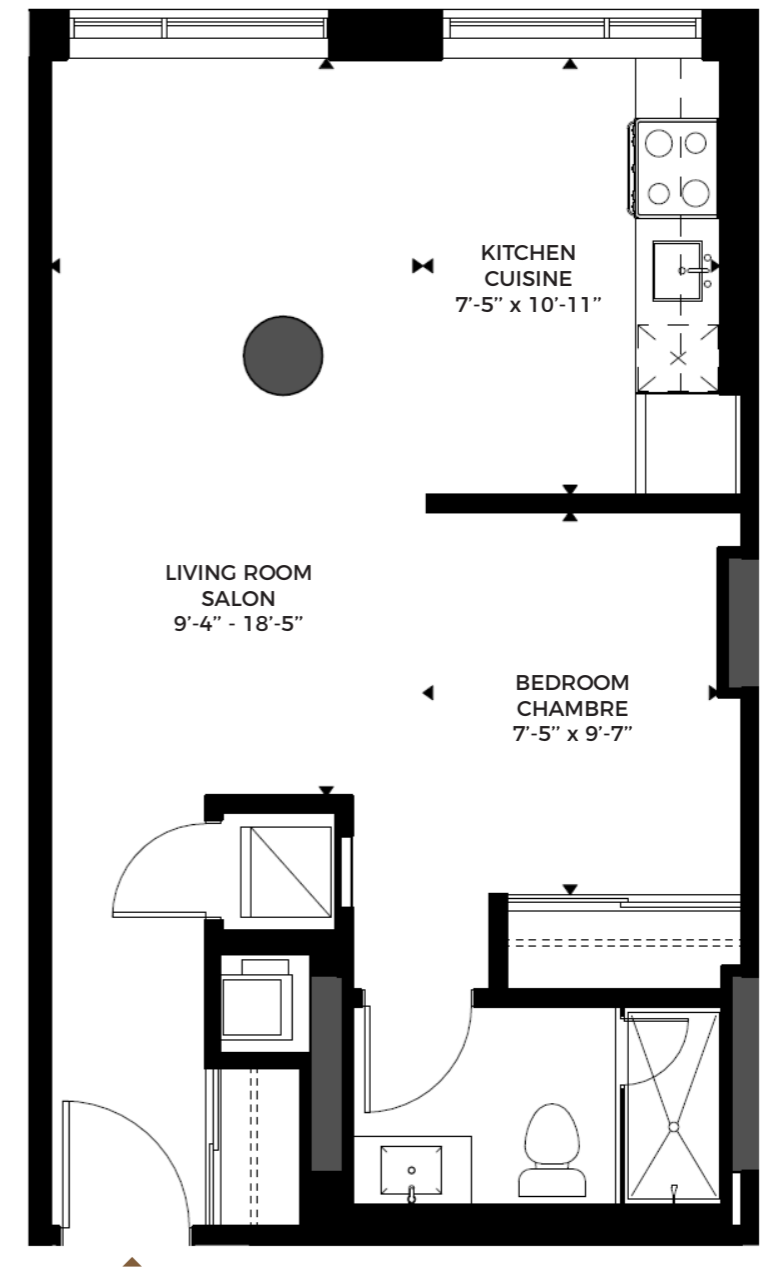

UNIT | UNITÉ

102

Ground floor | Rez-de-chaussée

1 Bedroom | chambre à coucher\*  
 1 Bathroom | salle de bain

Unit | Unité : 557 sq.ft./ pi²

\*The bedroom is an interior bedroom. | La chambre est une chambre intérieure.

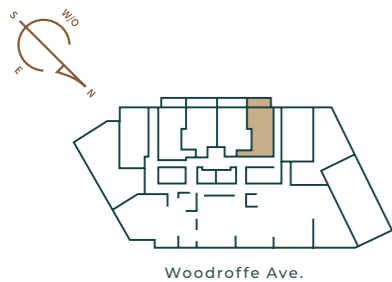
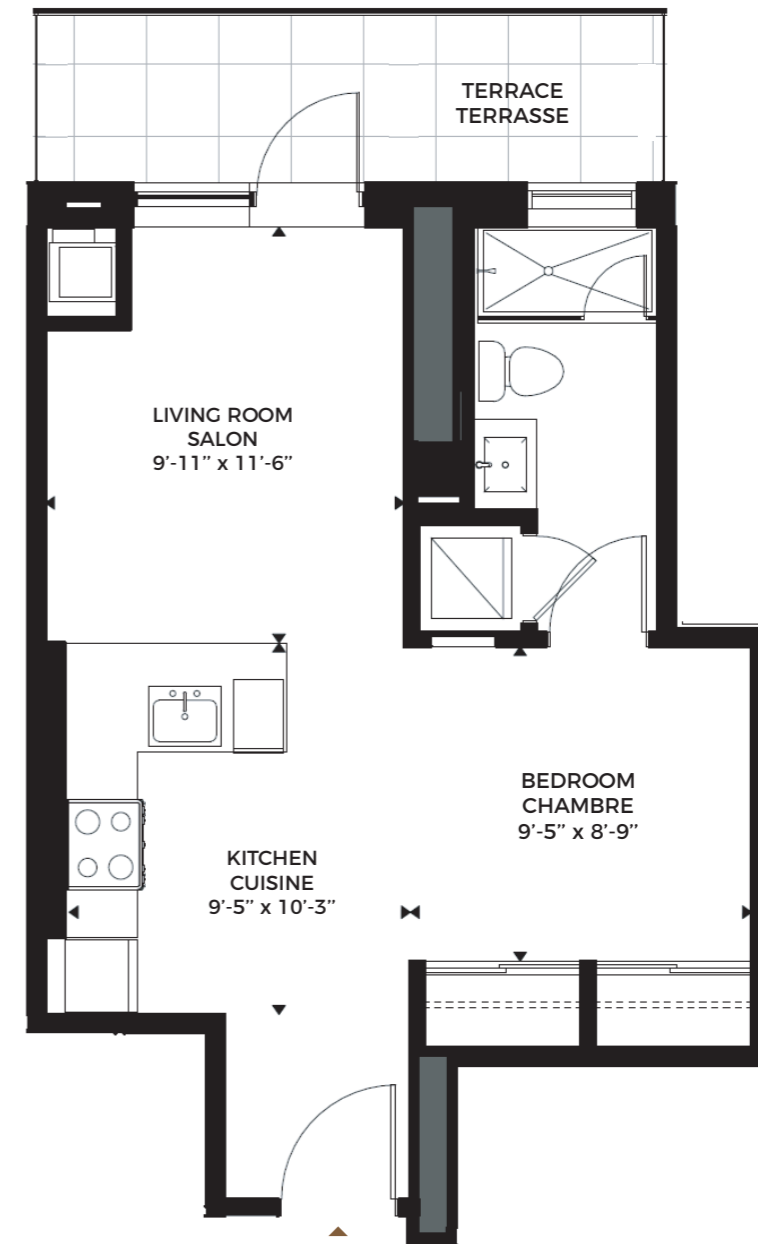
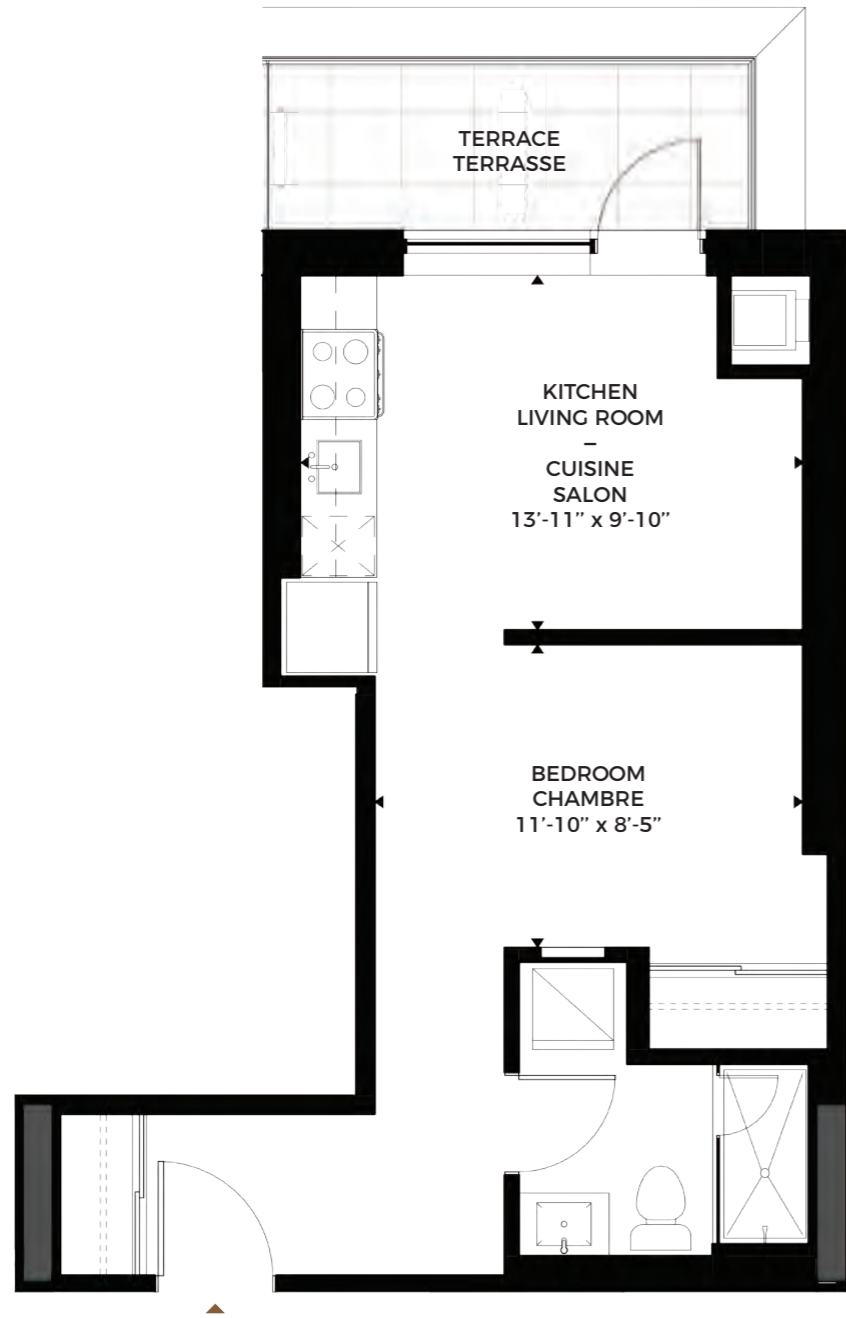

UNIT | UNITÉ

**103**

Ground floor | Rez-de-chaussée

1 Bedroom | chambre à coucher\*  
1 Bathroom | salle de bain

Unit | Unité : 471 sq.ft./ pi<sup>2</sup>  
Balcony | Balcon : 63 sq.ft./ pi<sup>2</sup>

**Total : 534 sq.ft./ pi<sup>2</sup>**

\*The bedroom is an interior bedroom. | La chambre est une chambre intérieure.

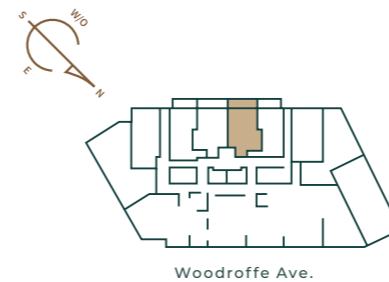

UNIT | UNITÉ

**104**

Ground floor | Rez-de-chaussée

1 Bedroom | chambre à coucher\*  
1 Bathroom | salle de bain

Unit | Unité : 478 sq.ft./ pi<sup>2</sup>  
Balcony | Balcon : 82 sq.ft./ pi<sup>2</sup>

**Total : 560 sq.ft./ pi<sup>2</sup>**

\*The bedroom is an interior bedroom. | La chambre est une chambre intérieure.

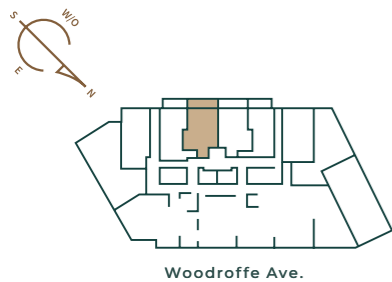
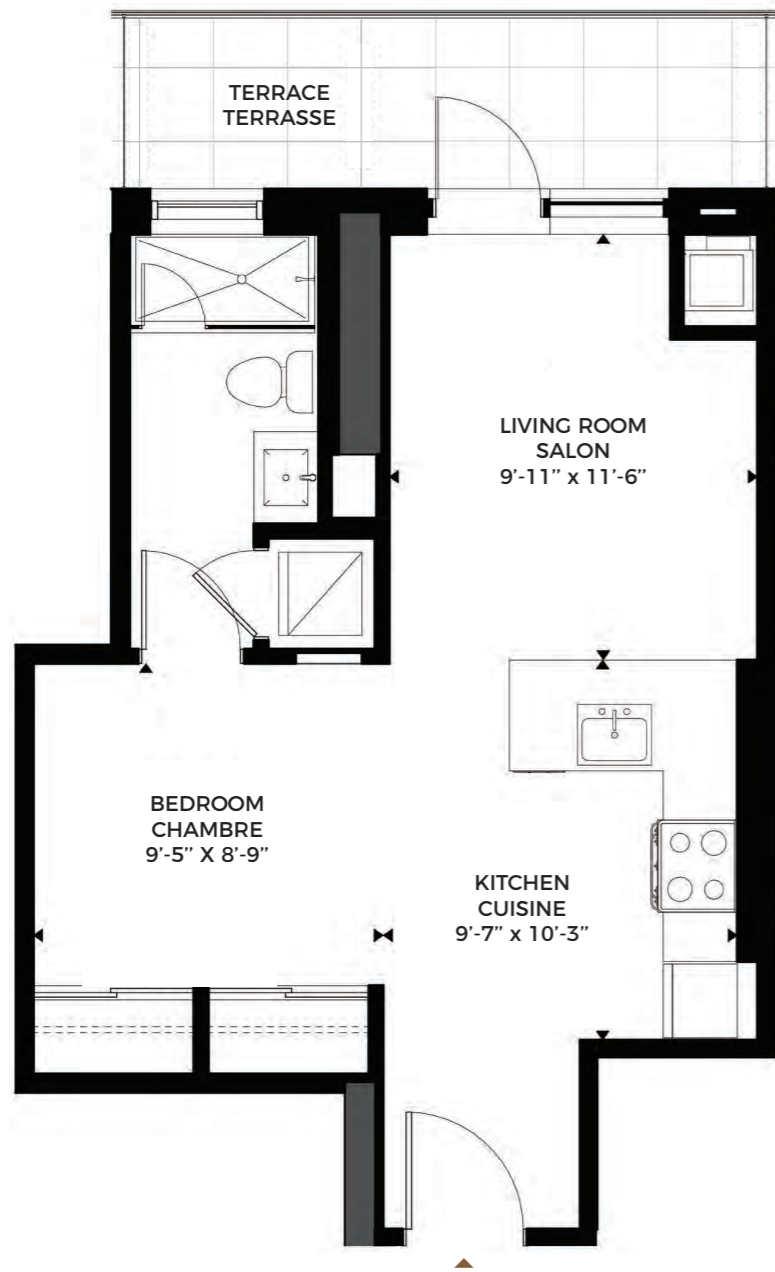

UNIT | UNITÉ

**105**

Ground floor | Rez-de-chaussée

1 Bedroom | chambre à coucher\*  
1 Bathroom | salle de bain

Unit | Unité : 478 sq.ft./ pi<sup>2</sup>  
Balcony | Balcon : 82 sq.ft./ pi<sup>2</sup>

Total : 560 sq.ft./ pi<sup>2</sup>

\*The bedroom is an interior bedroom. | La chambre est une chambre intérieure.

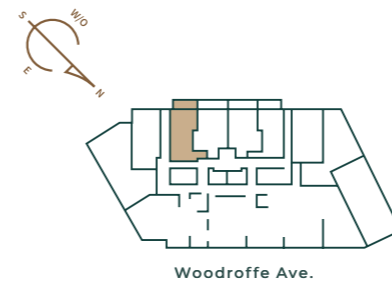

UNIT | UNITÉ

**106**

Ground floor | Rez-de-chaussée

1 Bedroom | chambre à coucher\*  
1 Bathroom | salle de bain

Unit | Unité : 500 sq.ft./ pi<sup>2</sup>  
Balcony | Balcon : 63 sq.ft./ pi<sup>2</sup>

Total : 563 sq.ft./ pi<sup>2</sup>

\*The bedroom is an interior bedroom. | La chambre est une chambre intérieure.

# 2<sup>nd</sup> floor 2<sup>e</sup> étage

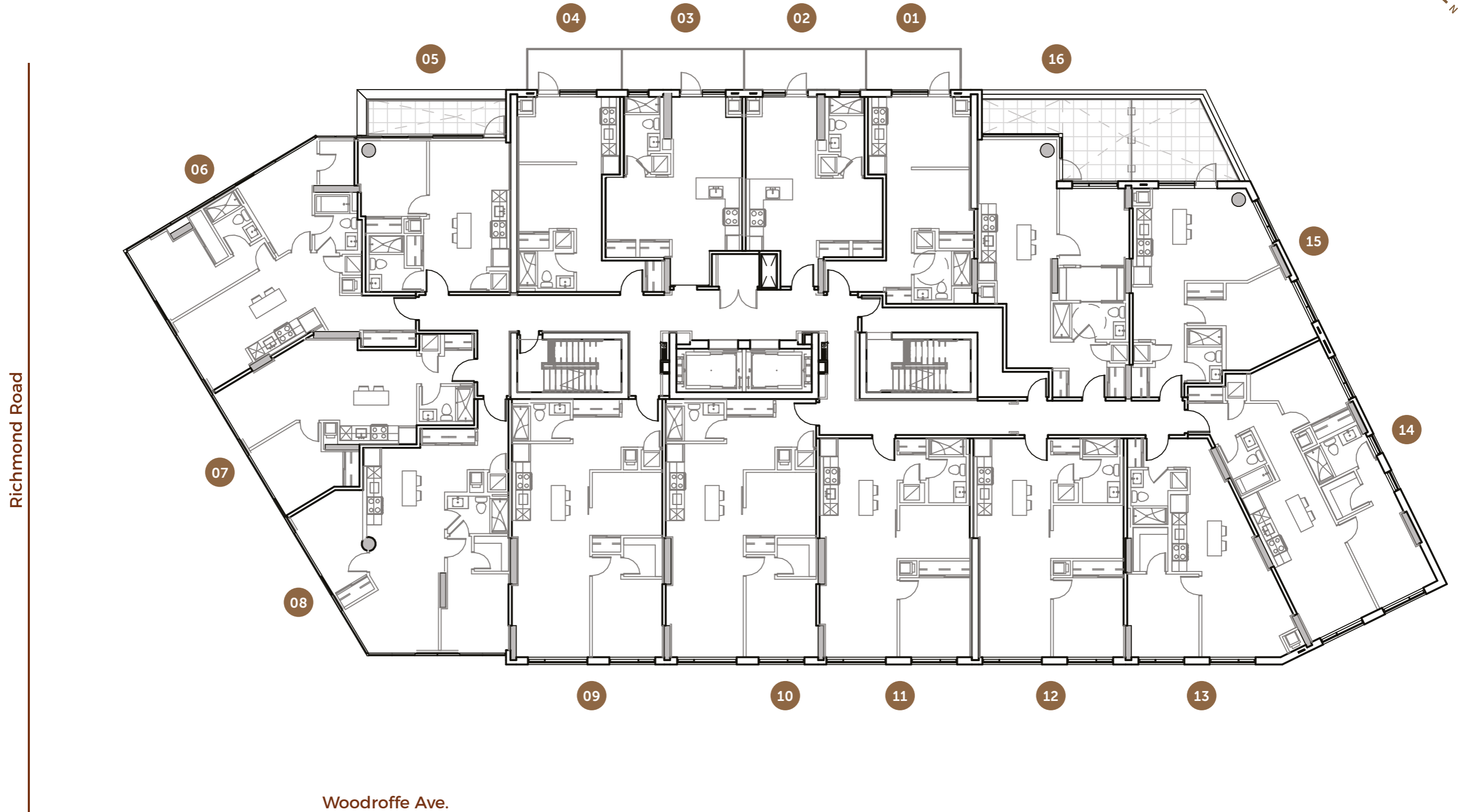

Specifications and floorplans subject to change without notice. E.&O.E. | Les spécifications et les plans de plancher peuvent changer sans préavis.

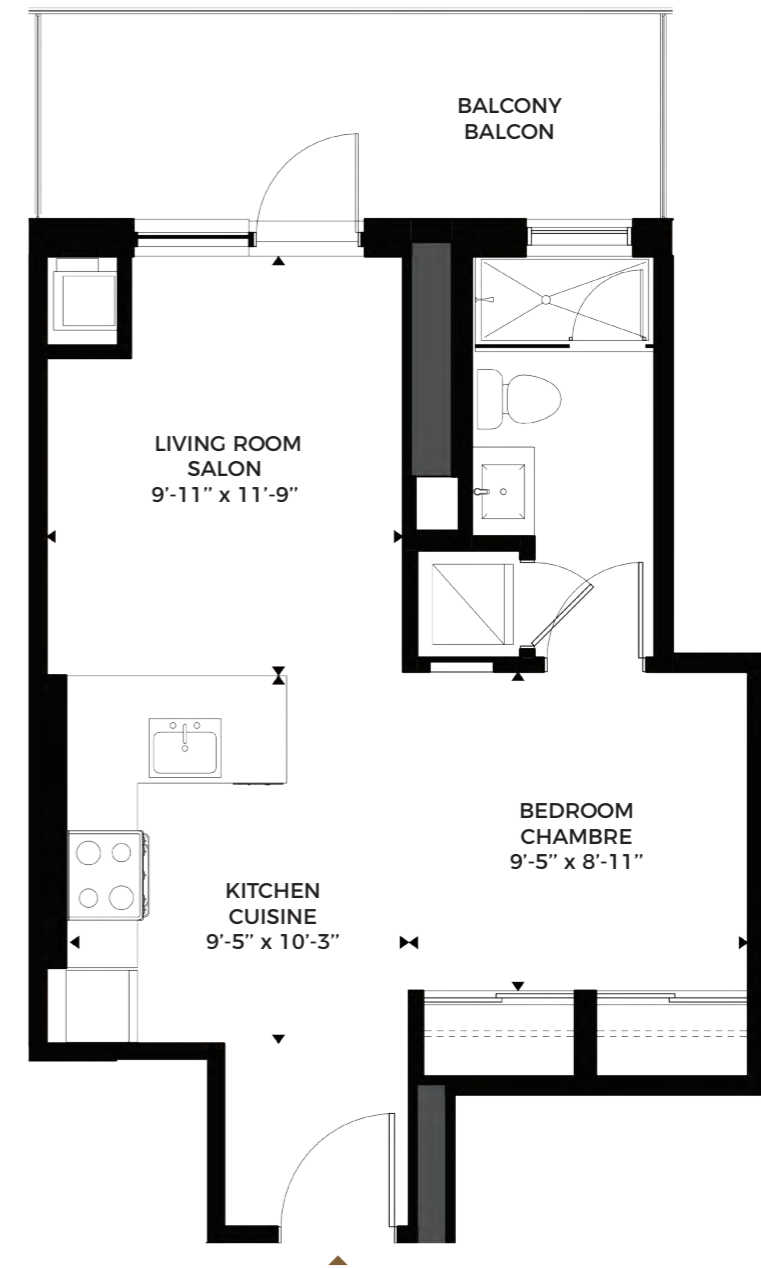

UNIT | UNITÉ

201

2<sup>nd</sup> floor | 2<sup>e</sup> étage

1 Bedroom | chambre à coucher\*  
1 Bathroom | salle de bain

Unit | Unité : 489 sq.ft./ pi<sup>2</sup>  
Balcony | Balcon : 80 sq.ft./ pi<sup>2</sup>

Total : 569 sq.ft./ pi<sup>2</sup>

\*The bedroom is an interior bedroom. | La chambre est une chambre intérieure.

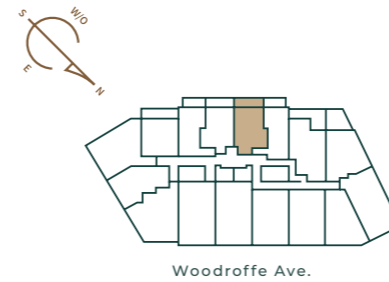

UNIT | UNITÉ

202

2<sup>nd</sup> floor | 2<sup>e</sup> étage

1 Bedroom | chambre à coucher\*  
1 Bathroom | salle de bain

Unit | Unité : 478 sq.ft./ pi<sup>2</sup>  
Balcony | Balcon : 103 sq.ft./ pi<sup>2</sup>

Total : 581 sq.ft./ pi<sup>2</sup>

\*The bedroom is an interior bedroom. | La chambre est une chambre intérieure.

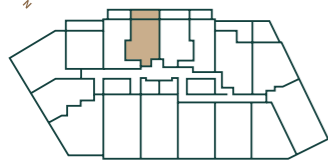
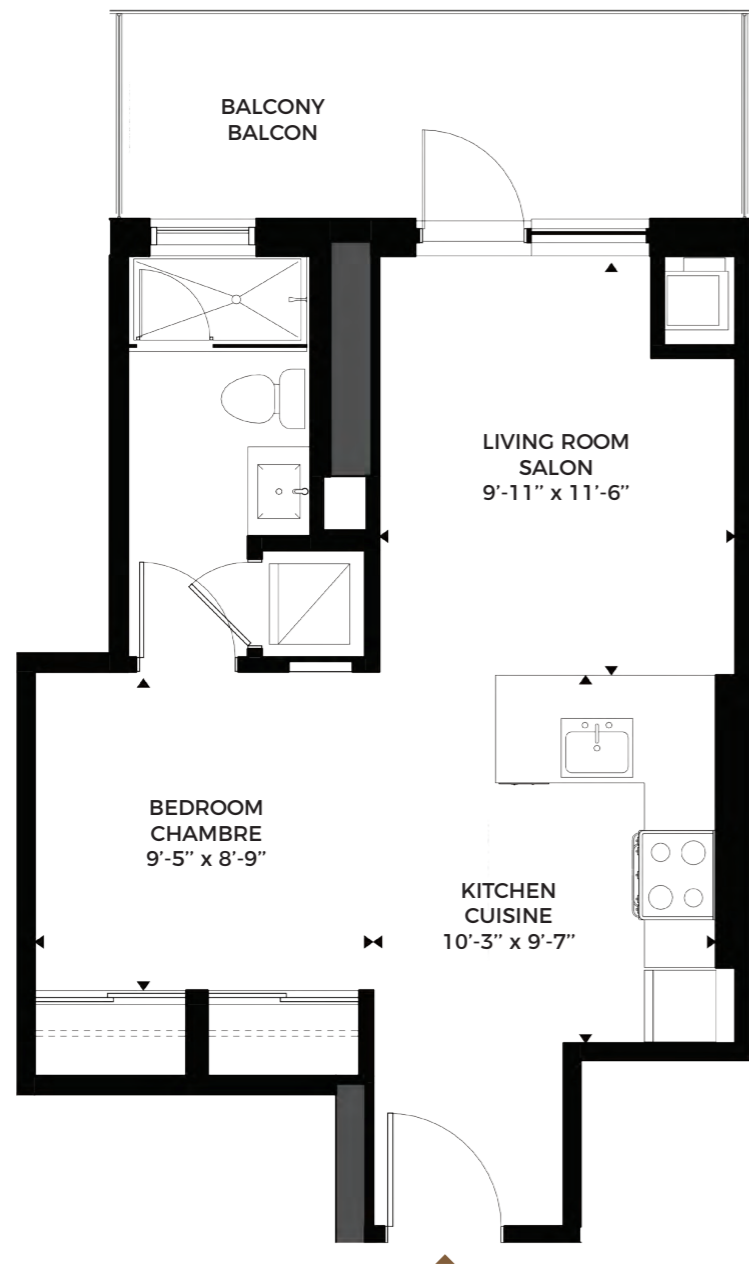

Woodroffe Ave.

UNIT | UNITÉ

203

2<sup>nd</sup> floor | 2<sup>e</sup> étage

1 Bedroom | chambre à coucher\*  
1 Bathroom | salle de bain

Unit | Unité : 478 sq.ft./ pi<sup>2</sup>  
Balcony | Balcon : 103 sq.ft./ pi<sup>2</sup>

Total : 581 sq.ft./ pi<sup>2</sup>

\*The bedroom is an interior bedroom. | La chambre est une chambre intérieure.

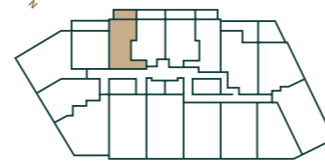

Woodroffe Ave.

UNIT | UNITÉ

204

2<sup>nd</sup> floor | 2<sup>e</sup> étage

1 Bedroom | chambre à coucher\*  
1 Bathroom | salle de bain

Unit | Unité : 463 sq.ft./ pi<sup>2</sup>  
Balcony | Balcon : 82 sq.ft./ pi<sup>2</sup>

Total : 545 sq.ft./ pi<sup>2</sup>

\*The bedroom is an interior bedroom. | La chambre est une chambre intérieure.

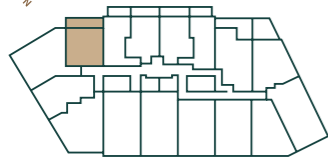
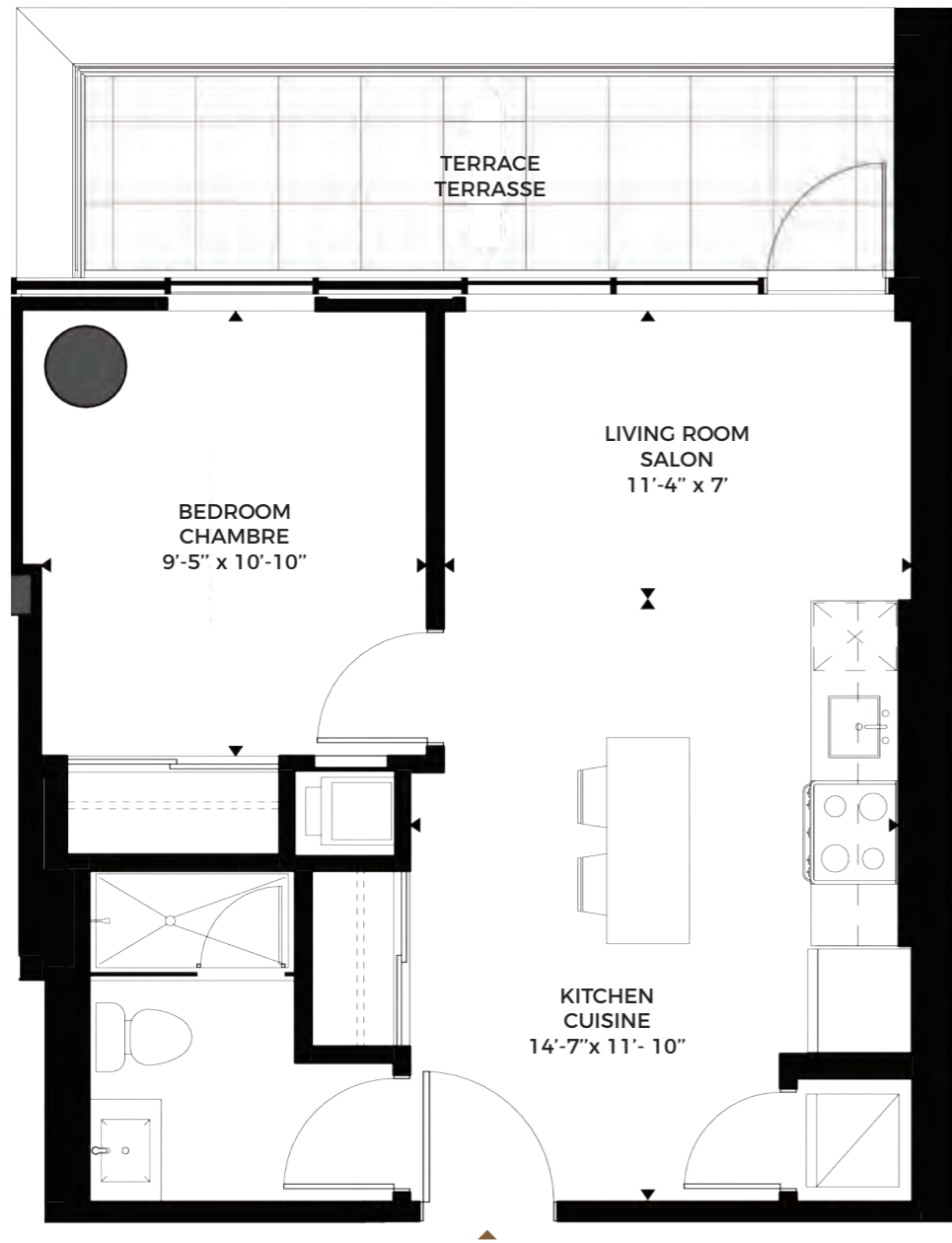

Woodroffe Ave.

UNIT | UNITÉ

205

2<sup>nd</sup> floor | 2<sup>e</sup> étage

1 Bedroom | chambre à coucher  
1 Bathroom | salle de bain

Unit | Unité : 500 sq.ft./ pi<sup>2</sup>  
Balcony | Balcon : 103 sq.ft./ pi<sup>2</sup>

Total : 603 sq.ft./ pi<sup>2</sup>



Woodroffe Ave.

UNIT | UNITÉ

206

2<sup>nd</sup> floor | 2<sup>e</sup> étage

2 Bedrooms | chambres à coucher  
1 Bathroom | salle de bain

Unit | Unité : 842 sq.ft./ pi<sup>2</sup>



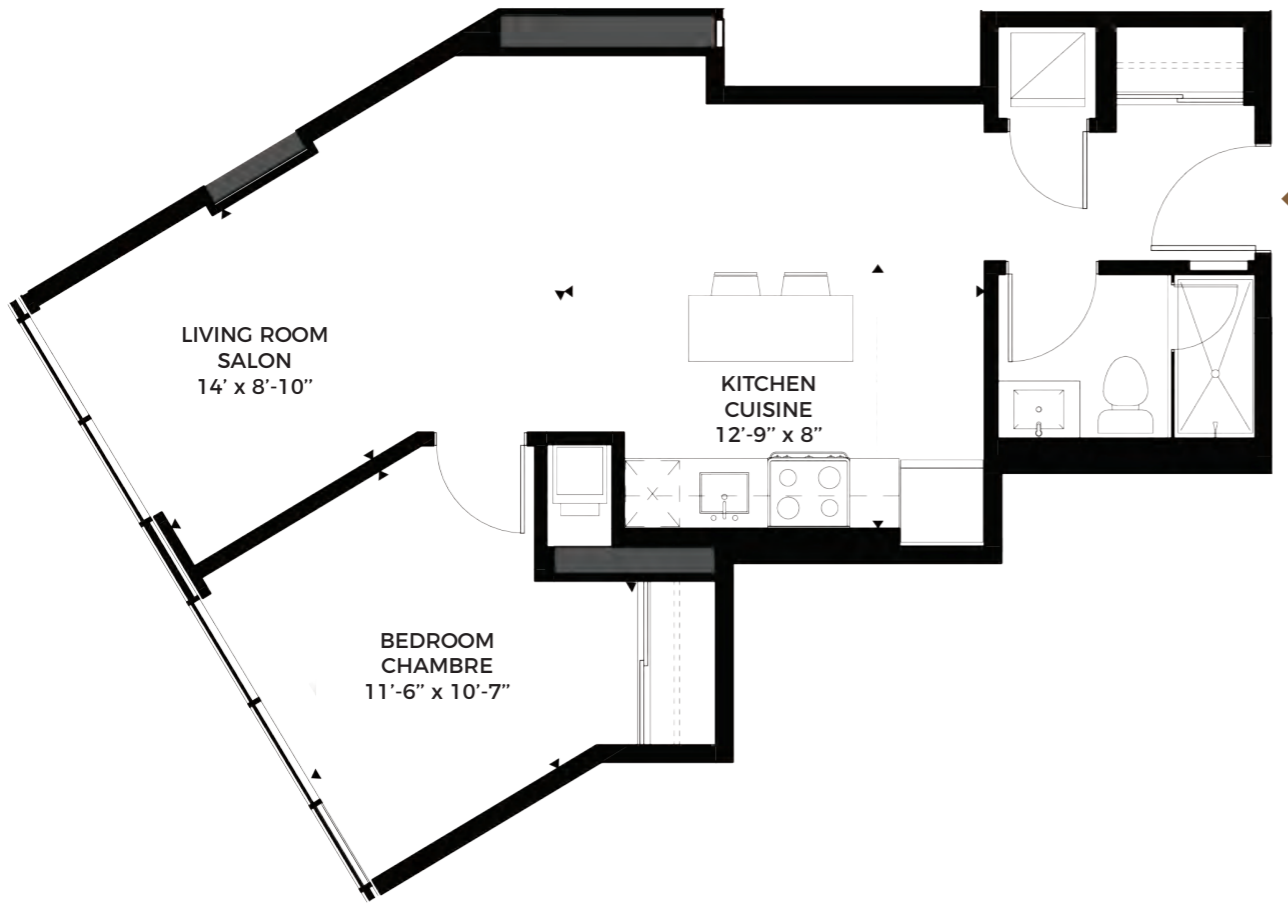

UNIT | UNITÉ

207

2<sup>nd</sup> floor | 2<sup>e</sup> étage

1 Bedroom | chambre à coucher  
1 Bathroom | salle de bain

Unit | Unité : 612 sq.ft. / pi<sup>2</sup>

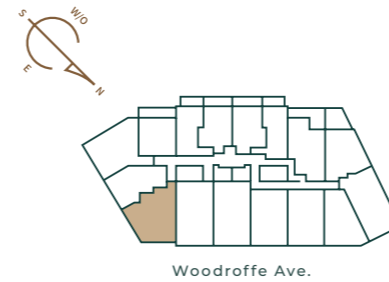
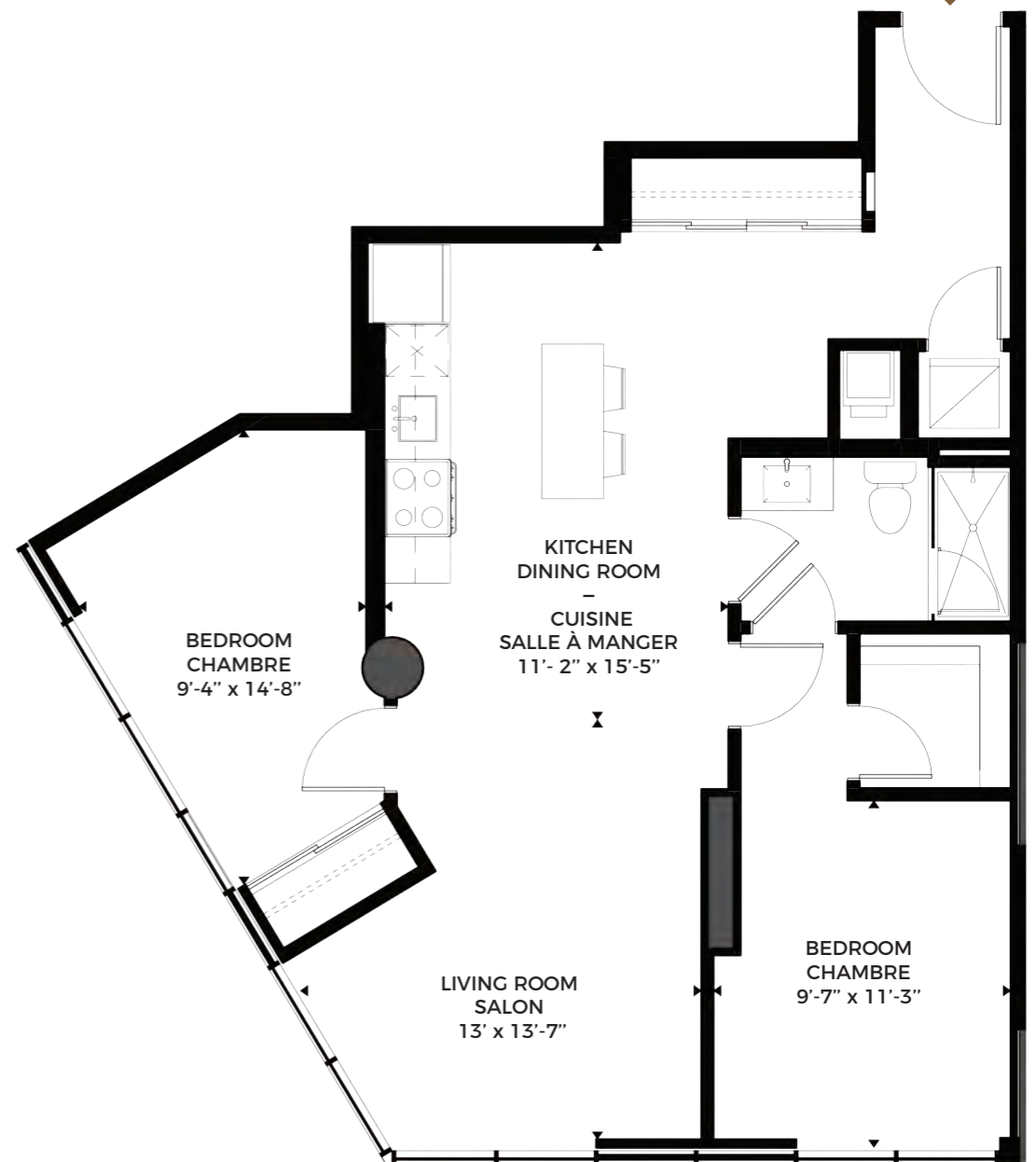

UNIT | UNITÉ

208

2<sup>nd</sup> floor | 2<sup>e</sup> étage

2 Bedrooms | chambres à coucher  
1 Bathroom | salle de bain

Unit | Unité : 827 sq.ft. / pi<sup>2</sup>

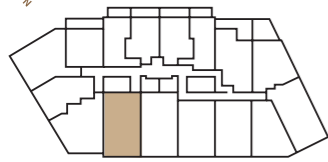
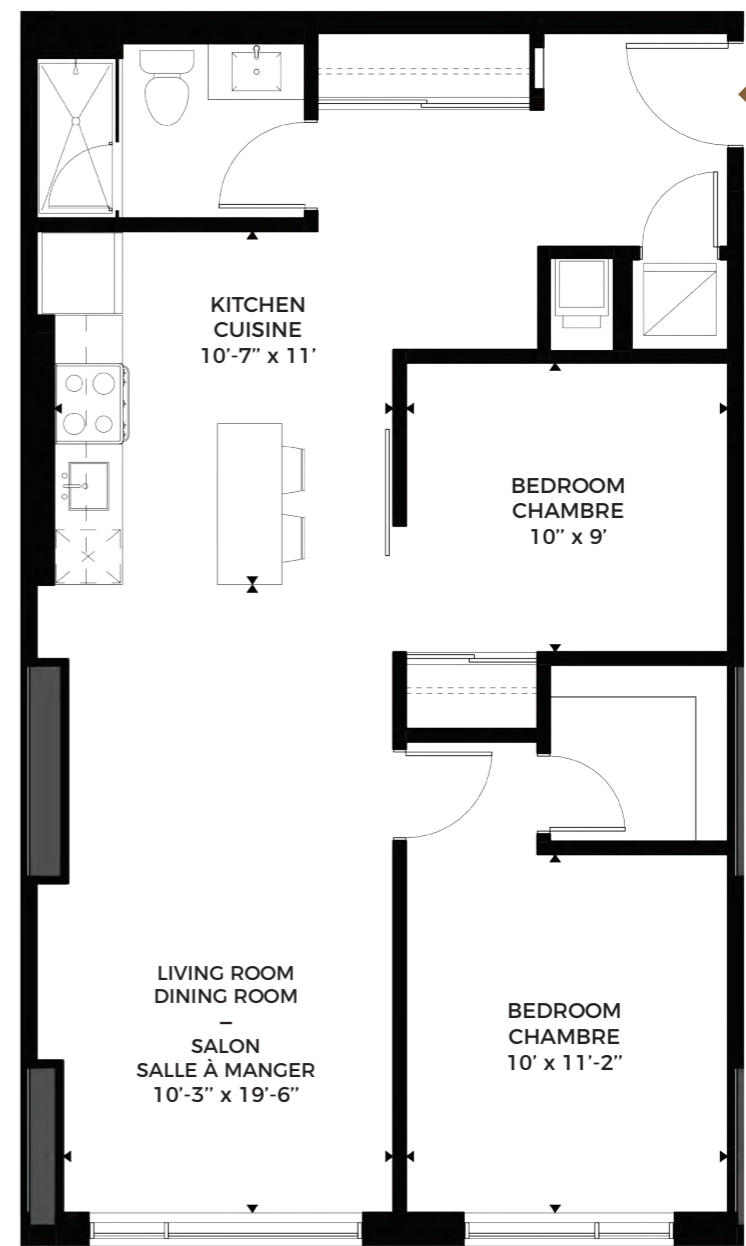
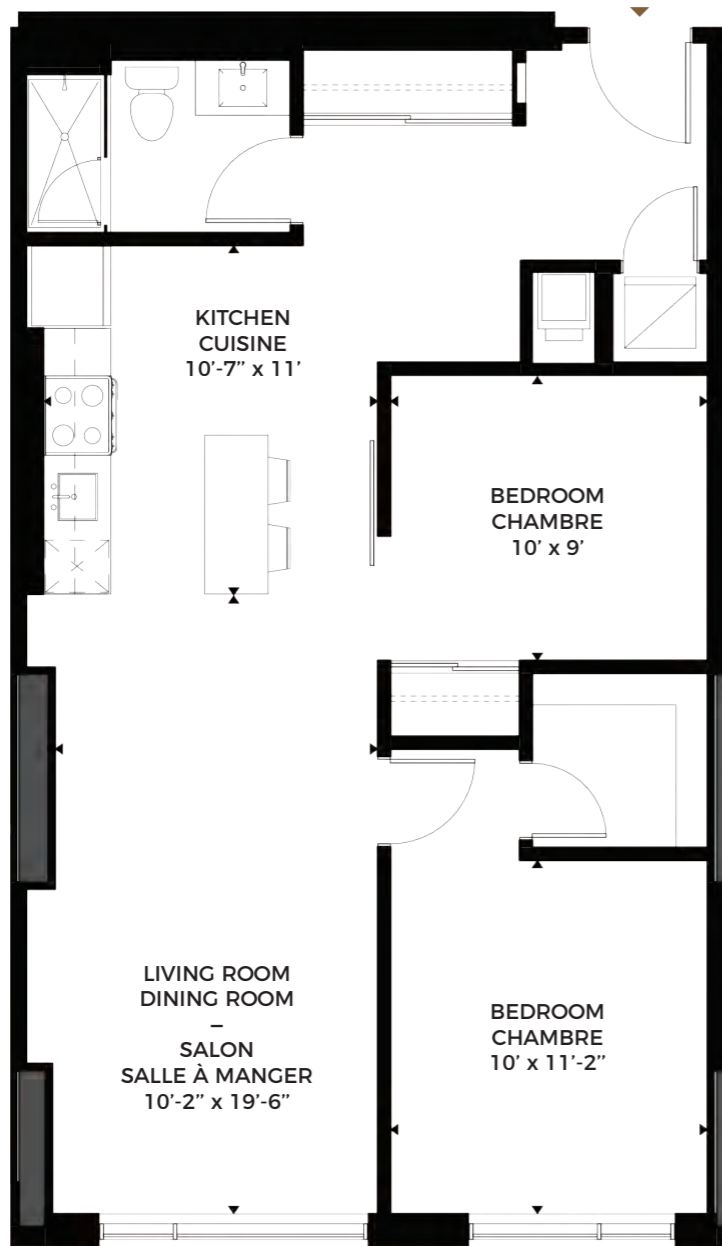

Woodroffe Ave.

UNIT | UNITÉ

209

2<sup>nd</sup> floor | 2<sup>e</sup> étage

2 Bedrooms | chambres à coucher\*  
1 Bathroom | salle de bain

Unit | Unité : 863 sq.ft. / pi<sup>2</sup>

\*The 2<sup>nd</sup> bedroom is an interior bedroom. | La 2<sup>e</sup> chambre est une chambre intérieure.

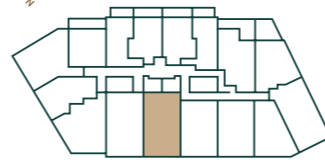

Woodroffe Ave.

UNIT | UNITÉ

210

2<sup>nd</sup> floor | 2<sup>e</sup> étage

2 Bedrooms | chambres à coucher\*  
1 Bathroom | salle de bain

Unit | Unité : 867 sq.ft. / pi<sup>2</sup>

\*The 2<sup>nd</sup> bedroom is an interior bedroom. | La 2<sup>e</sup> chambre est une chambre intérieure.

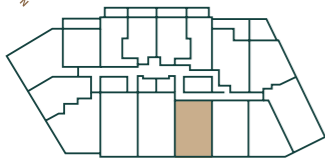
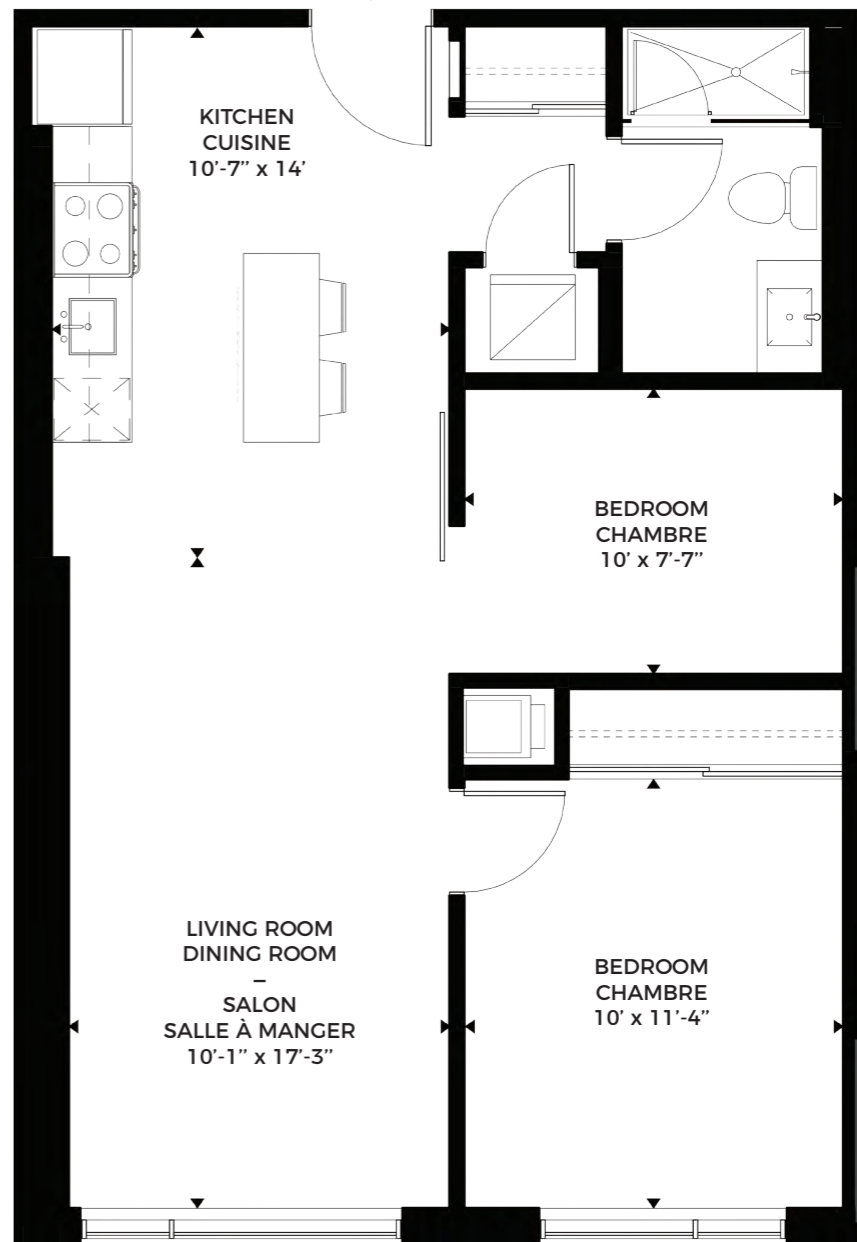
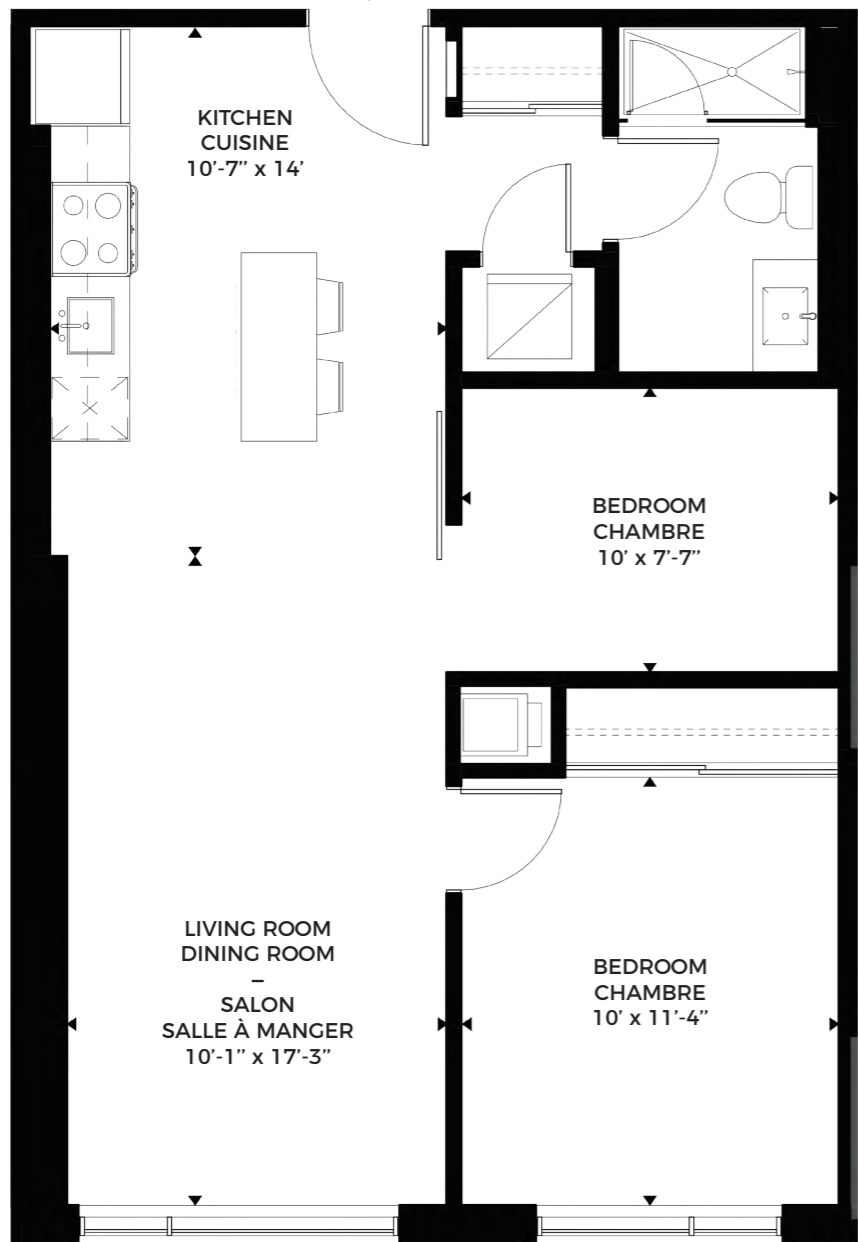

Woodroffe Ave.

UNIT | UNITÉ

211

2<sup>nd</sup> floor | 2<sup>e</sup> étage

2 Bedrooms | chambres à coucher\*  
1 Bathroom | salle de bain

Unit | Unité : 721 sq.ft./ pi<sup>2</sup>

\*The 2<sup>nd</sup> bedroom is an interior bedroom. | La 2<sup>e</sup> chambre est une chambre intérieure.

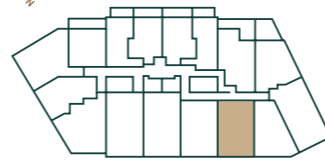

Woodroffe Ave.

UNIT | UNITÉ

212

2<sup>nd</sup> floor | 2<sup>e</sup> étage

2 Bedrooms | chambres à coucher\*  
1 Bathroom | salle de bain

Unit | Unité : 721 sq.ft./ pi<sup>2</sup>

\*The 2<sup>nd</sup> bedroom is an interior bedroom. | La 2<sup>e</sup> chambre est une chambre intérieure.

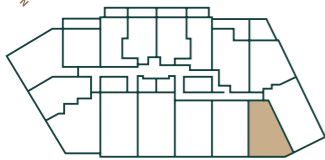
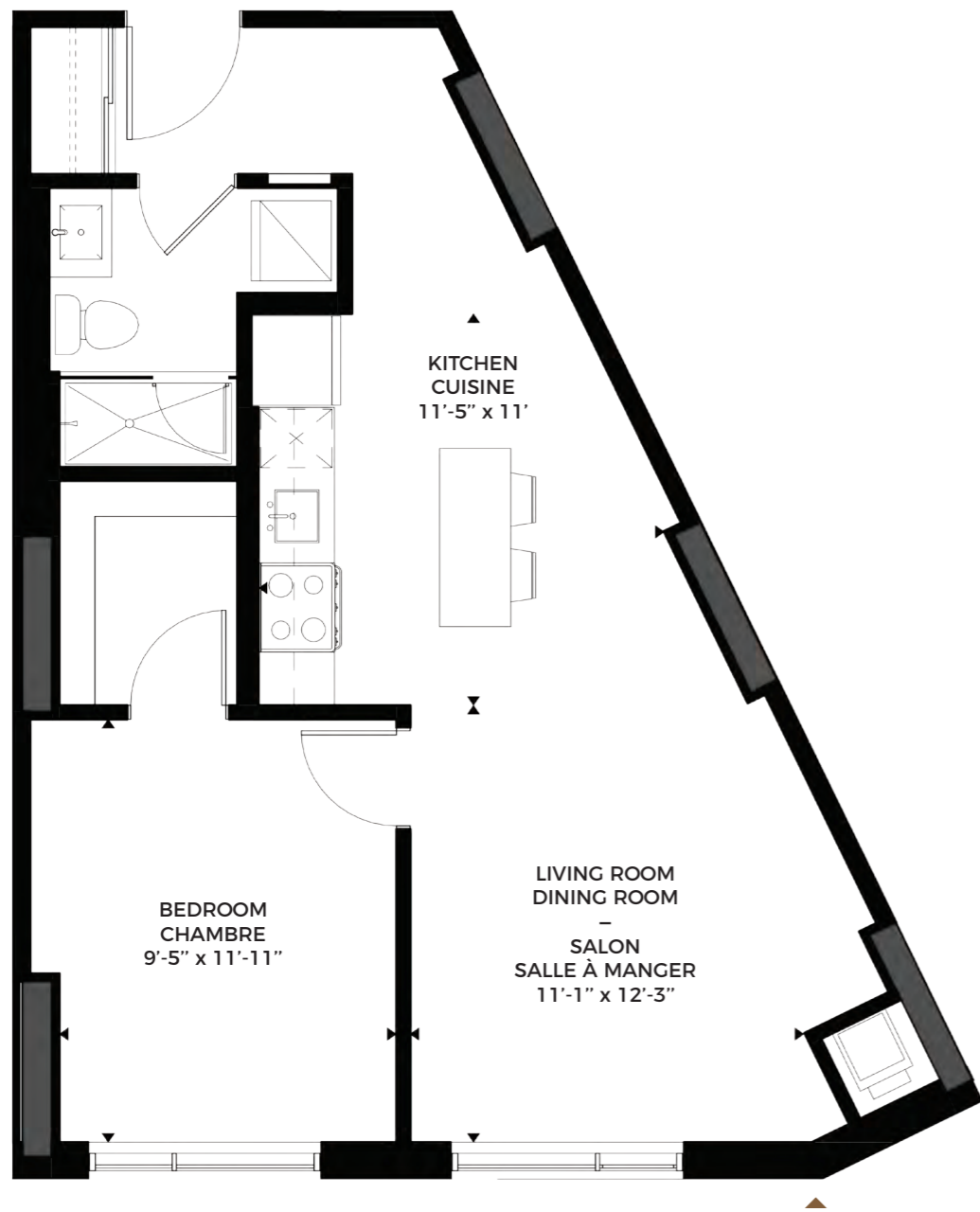

Woodroffe Ave.

UNIT | UNITÉ

213

2<sup>nd</sup> floor | 2<sup>e</sup> étage

1 Bedroom | chambre à coucher  
1 Bathroom | salle de bain

Unit | Unité : 642 sq.ft. / pi<sup>2</sup>

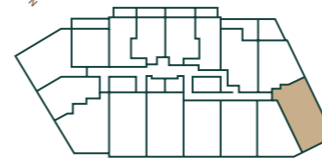
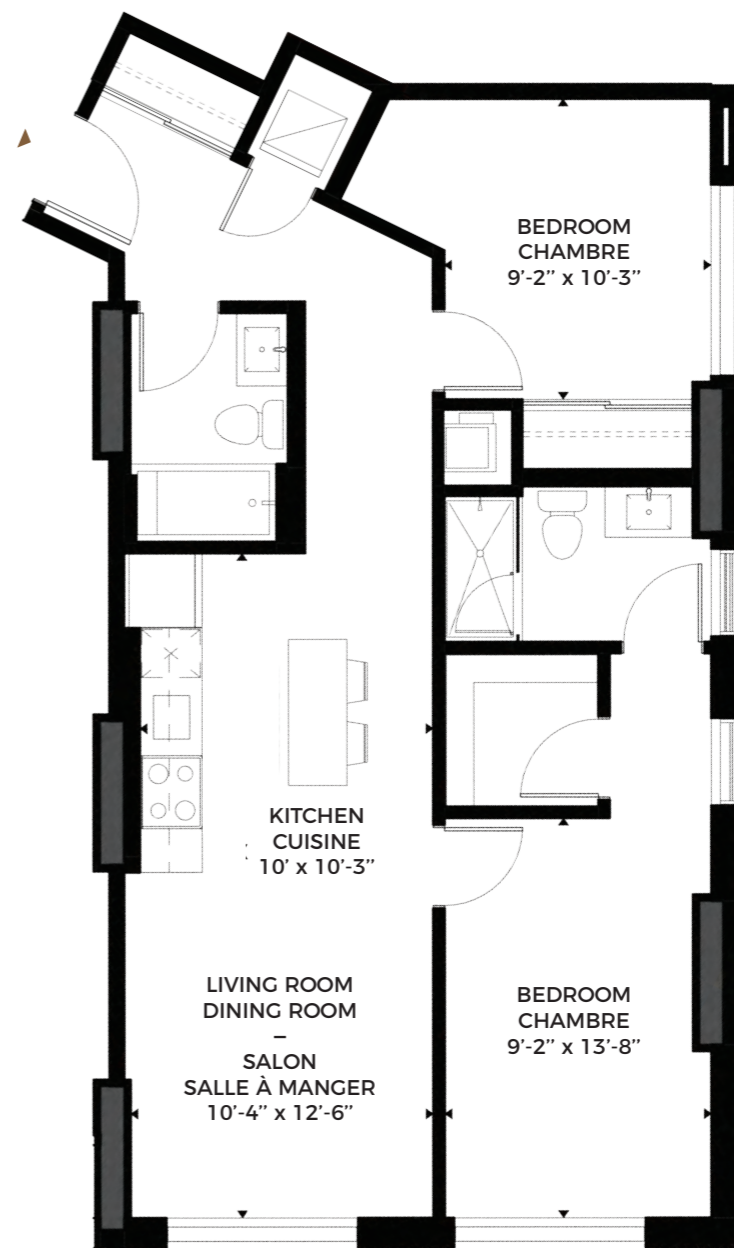

Woodroffe Ave.

UNIT | UNITÉ

214

2<sup>nd</sup> floor | 2<sup>e</sup> étage

2 Bedrooms | chambres à coucher  
2 Bathrooms | salles de bain

Unit | Unité : 867 sq.ft. / pi<sup>2</sup>

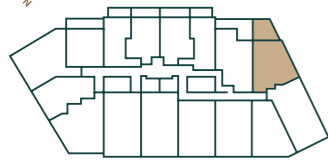
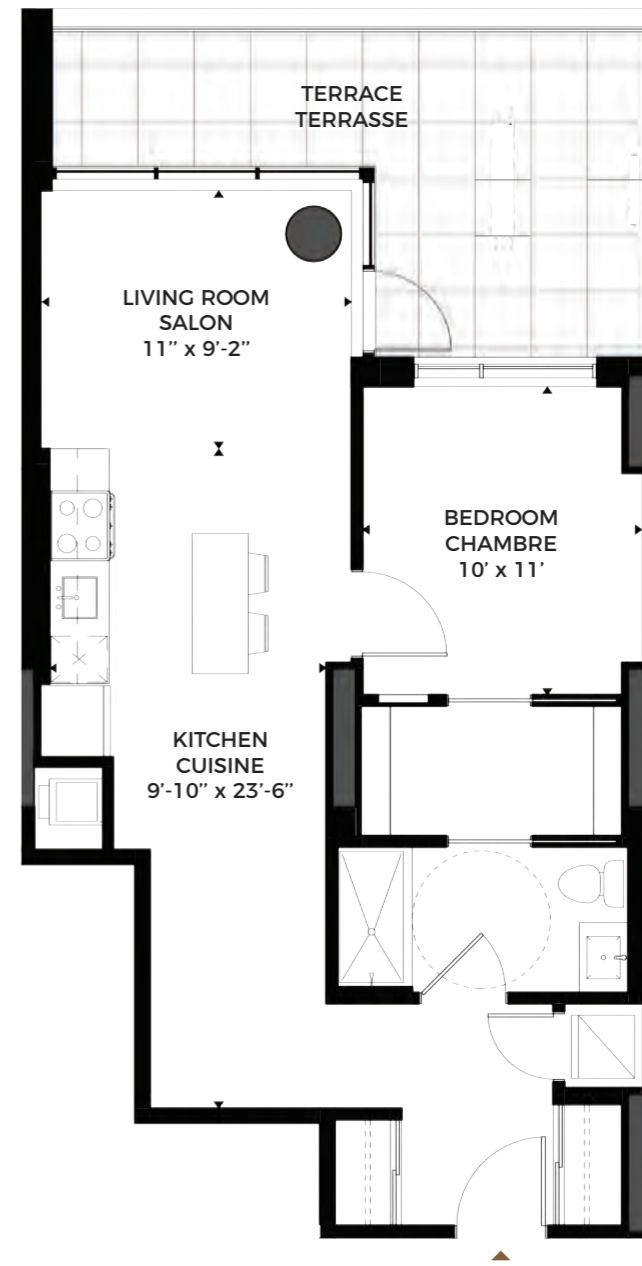
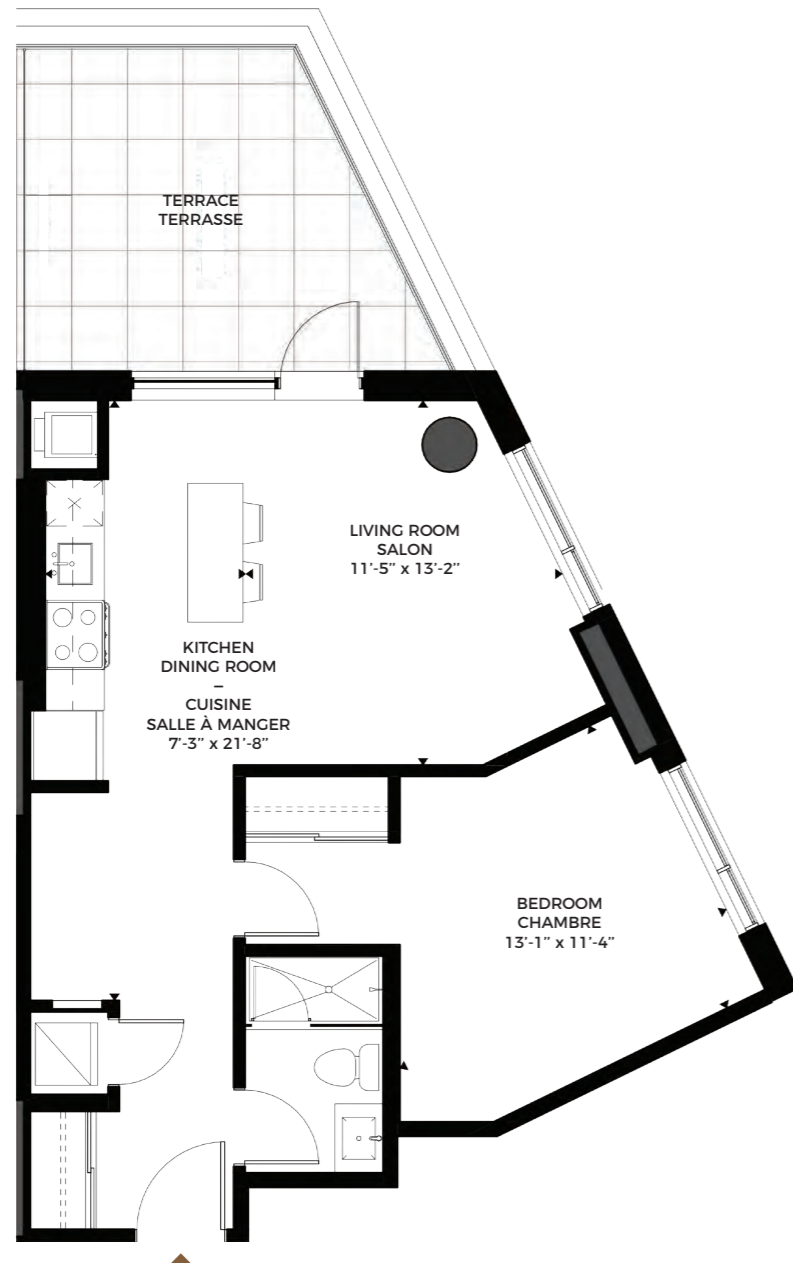

Woodroffe Ave.

UNIT | UNITÉ

215

2<sup>nd</sup> floor | 2<sup>e</sup> étage

1 Bedroom | chambre à coucher  
1 Bathroom | salle de bain

Unit | Unité : 653 sq.ft./ pi<sup>2</sup>  
Balcony | Balcon : 147 sq.ft./ pi<sup>2</sup>

Total : 800 sq.ft./ pi<sup>2</sup>



Woodroffe Ave.

UNIT | UNITÉ

216

2<sup>nd</sup> floor | 2<sup>e</sup> étage

1 Bedroom | chambre à coucher  
1 Bathroom | salle de bain

Unit | Unité : 705 sq.ft./ pi<sup>2</sup>  
Balcony | Balcon : 173 sq.ft./ pi<sup>2</sup>

Total : 878 sq.ft./pi<sup>2</sup>

# 3<sup>rd</sup> and 4<sup>th</sup> floor

3<sup>e</sup> et 4<sup>e</sup> étage

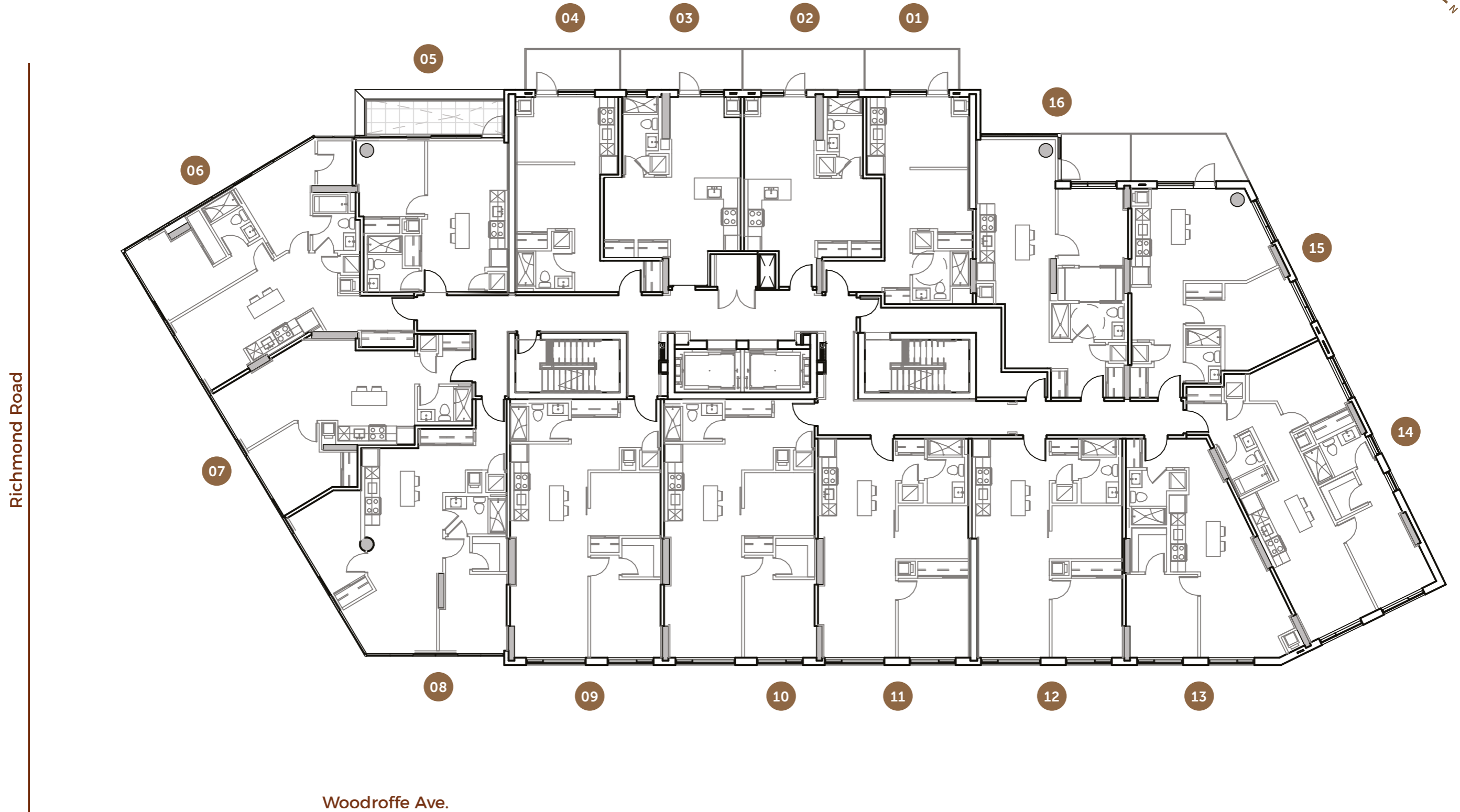

Richmond Road

Woodroffe Ave.

Specifications and floorplans subject to change without notice. E.&O.E. | Les spécifications et les plans de plancher peuvent changer sans préavis.



UNIT | UNITÉ  
**301 & 401**

3<sup>rd</sup> and 4<sup>th</sup> floor | 3<sup>e</sup> et 4<sup>e</sup> étage

1 Bedroom | chambre à coucher\*  
1 Bathroom | salle de bain

Unit | Unité : 489 sq.ft./ pi<sup>2</sup>  
Balcony | Balcon : 80 sq.ft./ pi<sup>2</sup>

**Total : 569 sq.ft./ pi<sup>2</sup>**

\*The bedroom is an interior bedroom. | La chambre est une chambre intérieure.

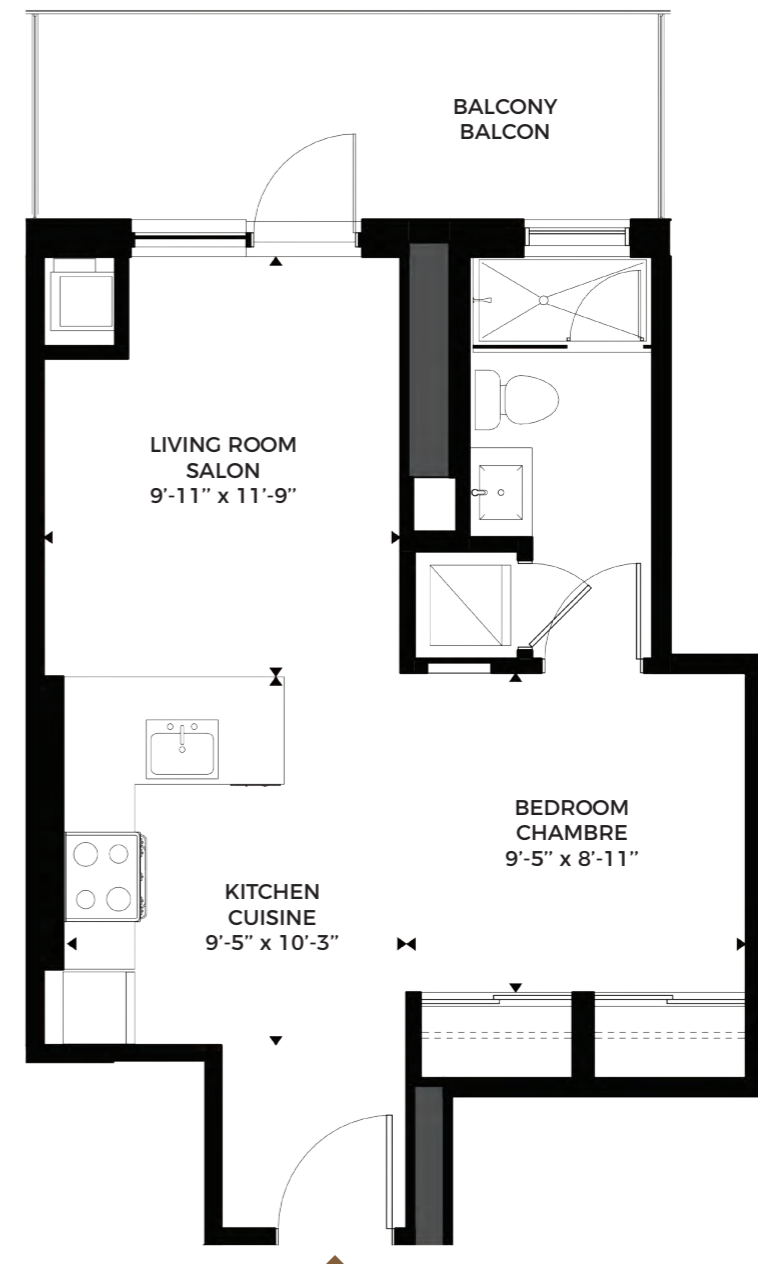

UNIT | UNITÉ  
**302 & 402**

3<sup>rd</sup> and 4<sup>th</sup> floor | 3<sup>e</sup> et 4<sup>e</sup> étage

1 Bedroom | chambre à coucher\*  
1 Bathroom | salle de bain

Unit | Unité : 478 sq.ft./ pi<sup>2</sup>  
Balcony | Balcon : 103 sq.ft./ pi<sup>2</sup>

**Total : 581 sq.ft./ pi<sup>2</sup>**

\*The bedroom is an interior bedroom. | La chambre est une chambre intérieure.

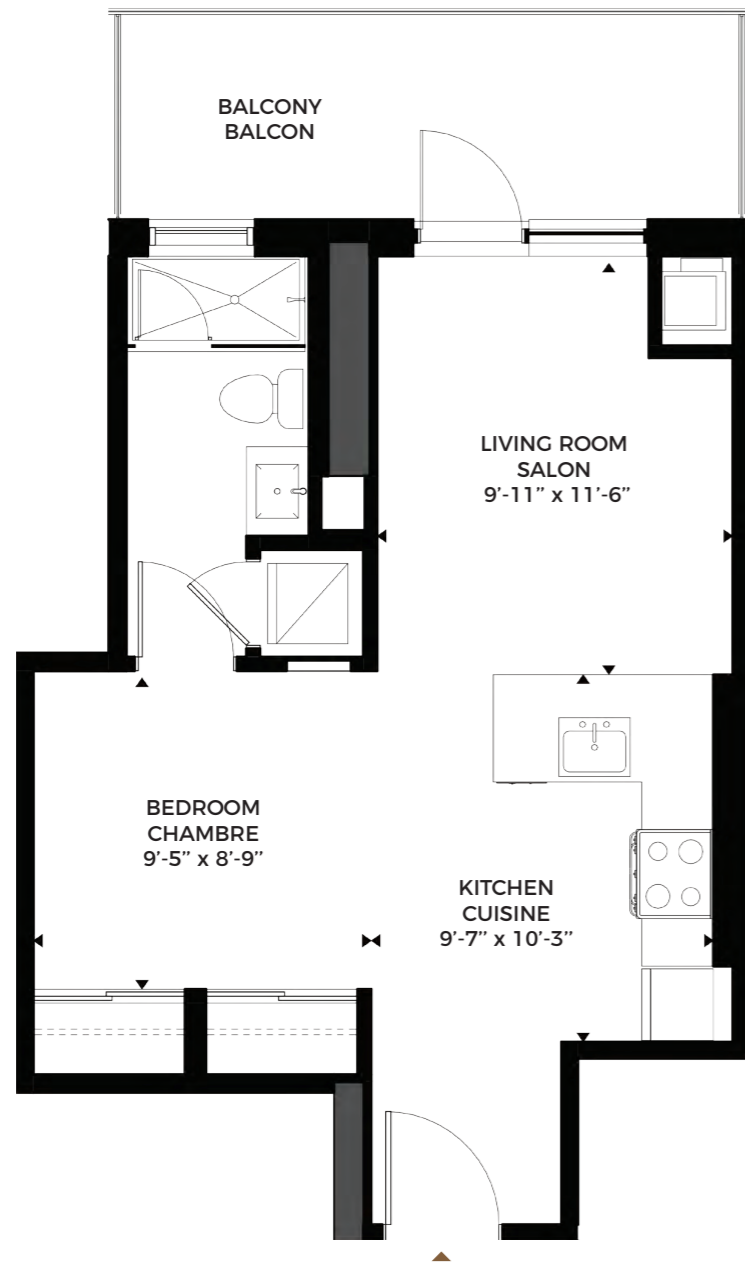

UNIT | UNITÉ  
**303 & 403**

3<sup>rd</sup> and 4<sup>th</sup> floor | 3<sup>e</sup> et 4<sup>e</sup> étage

1 Bedroom | chambre à coucher\*  
1 Bathroom | salle de bain

Unit | Unité : 478 sq.ft./ pi<sup>2</sup>  
Balcony | Balcon : 103 sq.ft./ pi<sup>2</sup>

**Total : 581 sq.ft./ pi<sup>2</sup>**

\*The bedroom is an interior bedroom. | La chambre est une chambre intérieure.



UNIT | UNITÉ  
**304 & 404**

3<sup>rd</sup> and 4<sup>th</sup> floor | 3<sup>e</sup> et 4<sup>e</sup> étage

1 Bedroom | chambre à coucher\*  
1 Bathroom | salle de bain

Unit | Unité : 463 sq.ft./ pi<sup>2</sup>  
Balcony | Balcon : 91 sq.ft./ pi<sup>2</sup>

**Total : 556 sq.ft./ pi<sup>2</sup>**

\*The bedroom is an interior bedroom. | La chambre est une chambre intérieure.



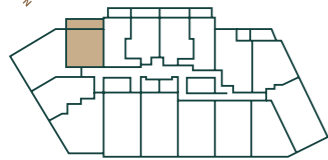
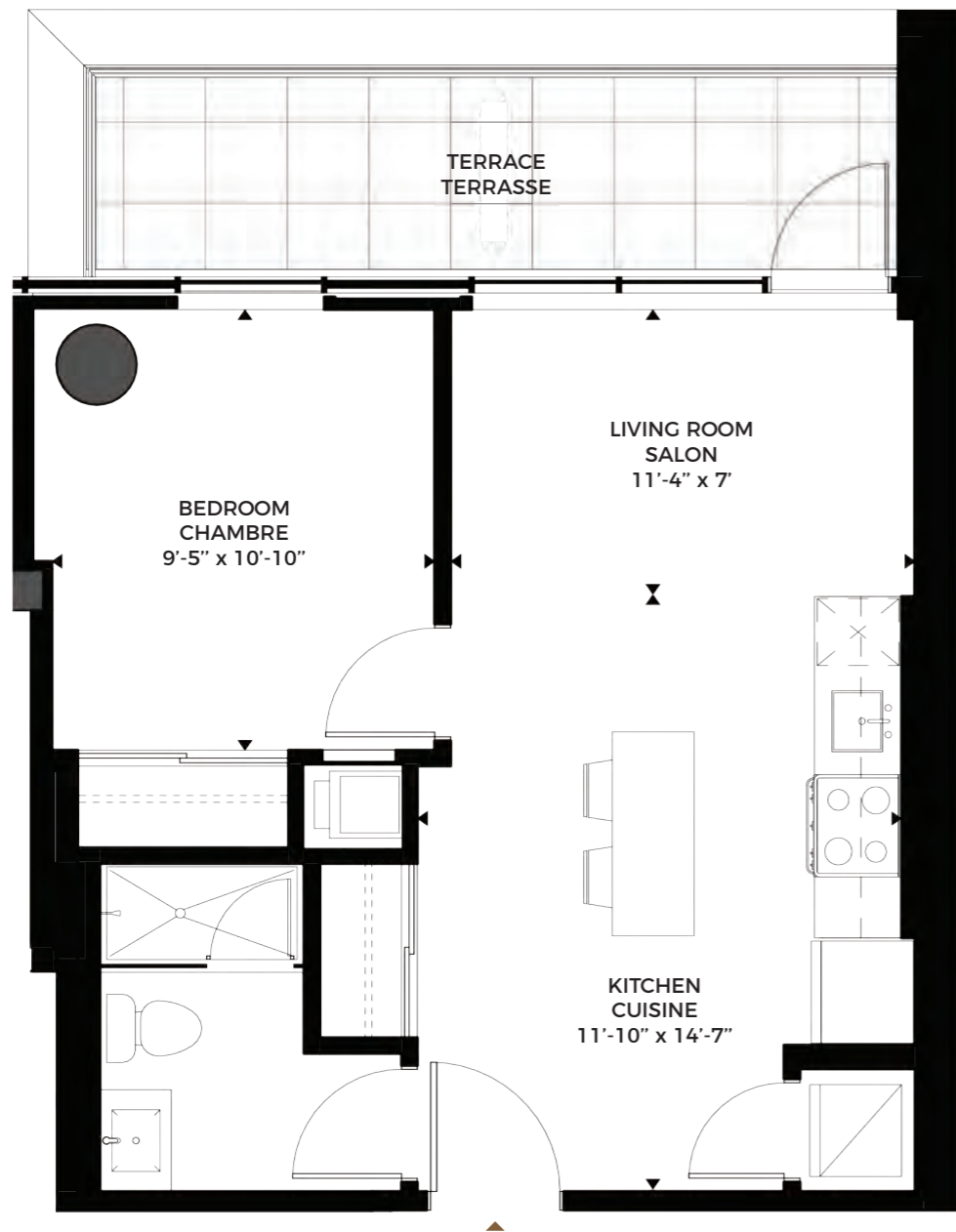

Woodroffe Ave.

**UNIT | UNITÉ**  
**305 & 405**

3<sup>rd</sup> and 4<sup>th</sup> floor | 3<sup>e</sup> et 4<sup>e</sup> étage

1 Bedroom | chambre à coucher  
1 Bathroom | salle de bain

Unit | Unité : 500 sq.ft./ pi<sup>2</sup>  
Balcony | Balcon : 103 sq.ft./ pi<sup>2</sup>

**Total : 603 sq.ft./ pi<sup>2</sup>**



Woodroffe Ave.

**UNIT | UNITÉ**  
**306 & 406**

3<sup>rd</sup> and 4<sup>th</sup> floor | 3<sup>e</sup> et 4<sup>e</sup> étage

2 Bedrooms | chambres à coucher  
2 Bathrooms | salles de bain

Unit | Unité : 842 sq.ft./ pi<sup>2</sup>

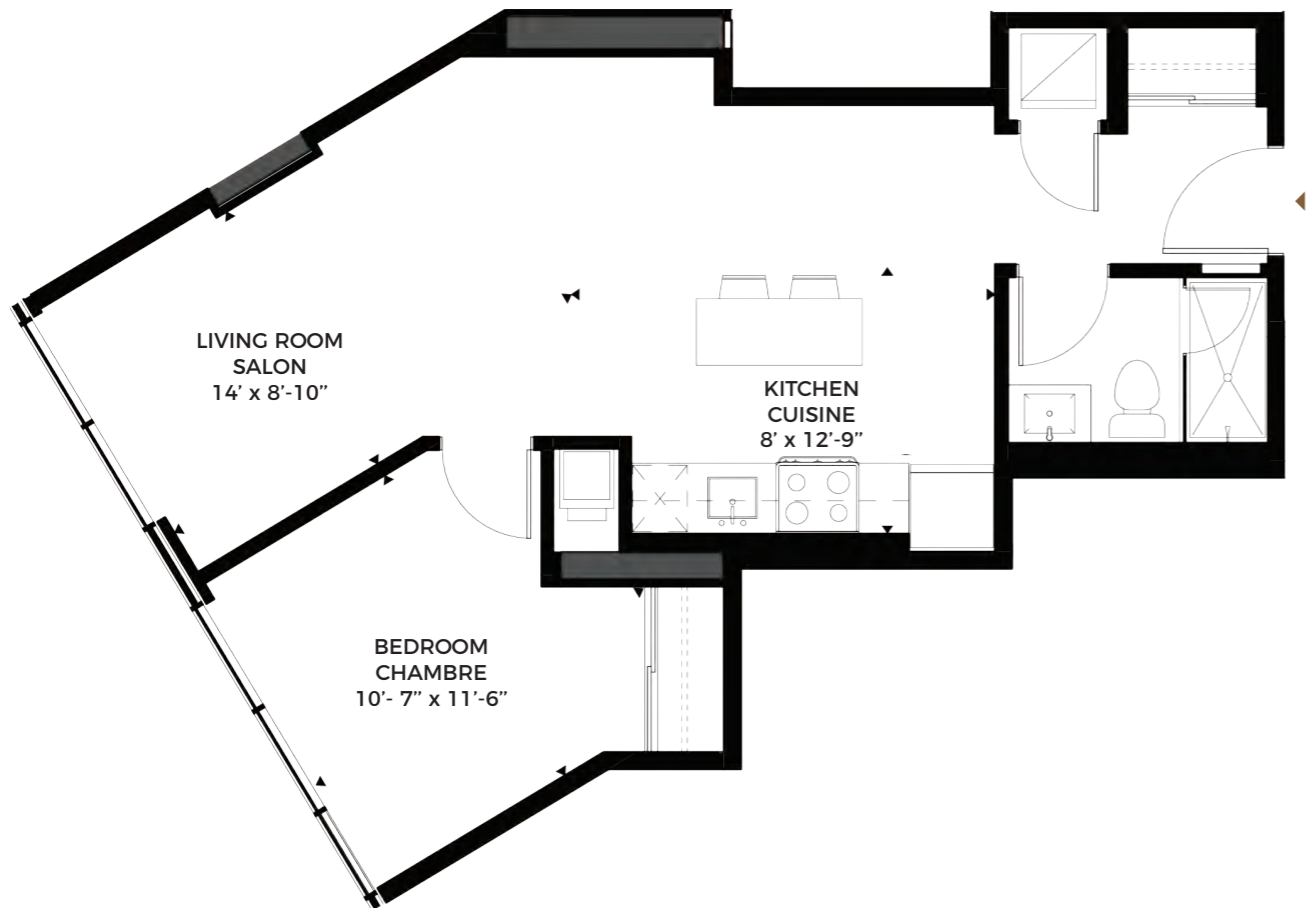

UNIT | UNITÉ  
**307 & 407**

3<sup>rd</sup> and 4<sup>th</sup> floor | 3<sup>e</sup> et 4<sup>e</sup> étage

1 Bedroom | chambre à coucher  
 1 Bathroom | salle de bain

Unit | Unité : 612 sq.ft./ pi<sup>2</sup>

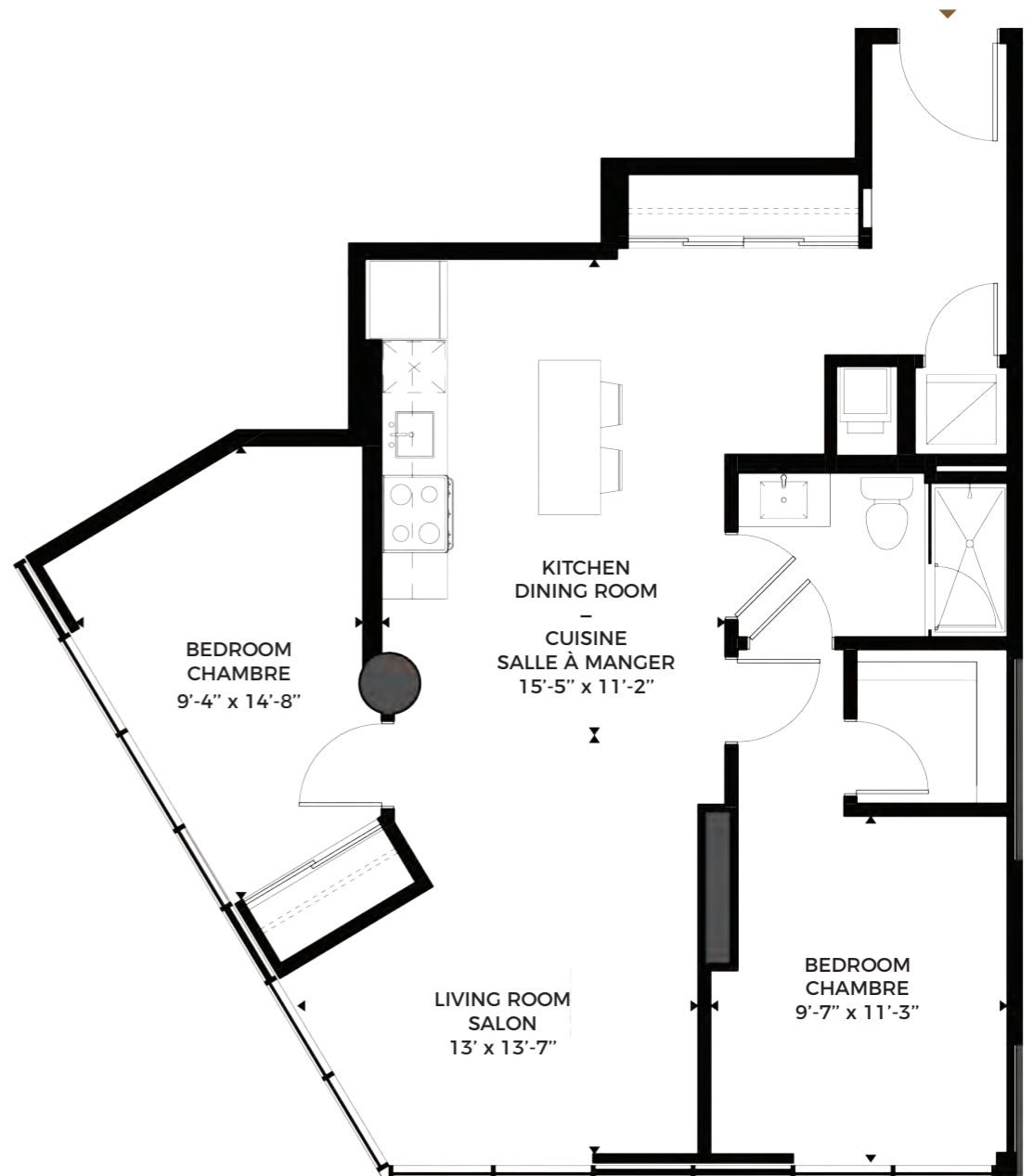

UNIT | UNITÉ  
**308 & 408**

3<sup>rd</sup> and 4<sup>th</sup> floor | 3<sup>e</sup> et 4<sup>e</sup> étage

2 Bedrooms | chambres à coucher  
 1 Bathroom | salle de bain

Unit | Unité : 827 sq.ft./ pi<sup>2</sup>

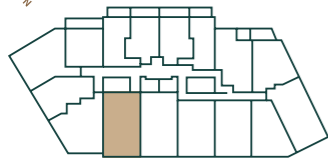
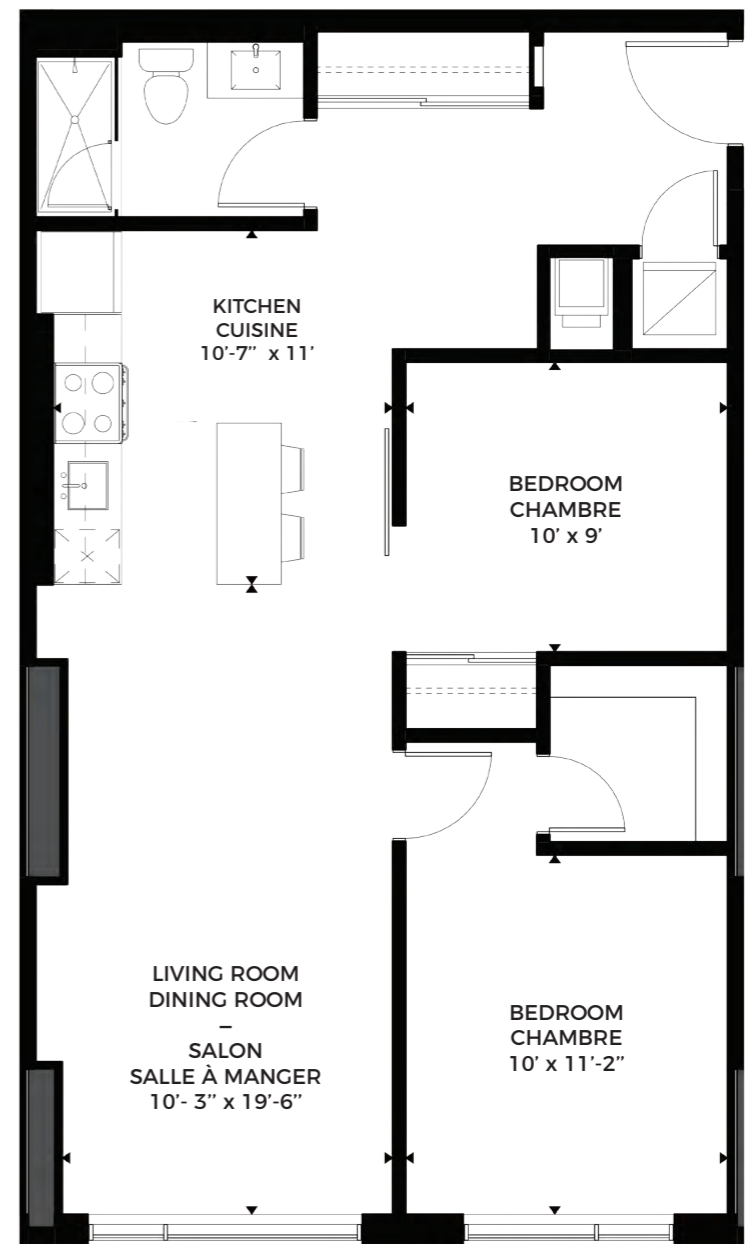
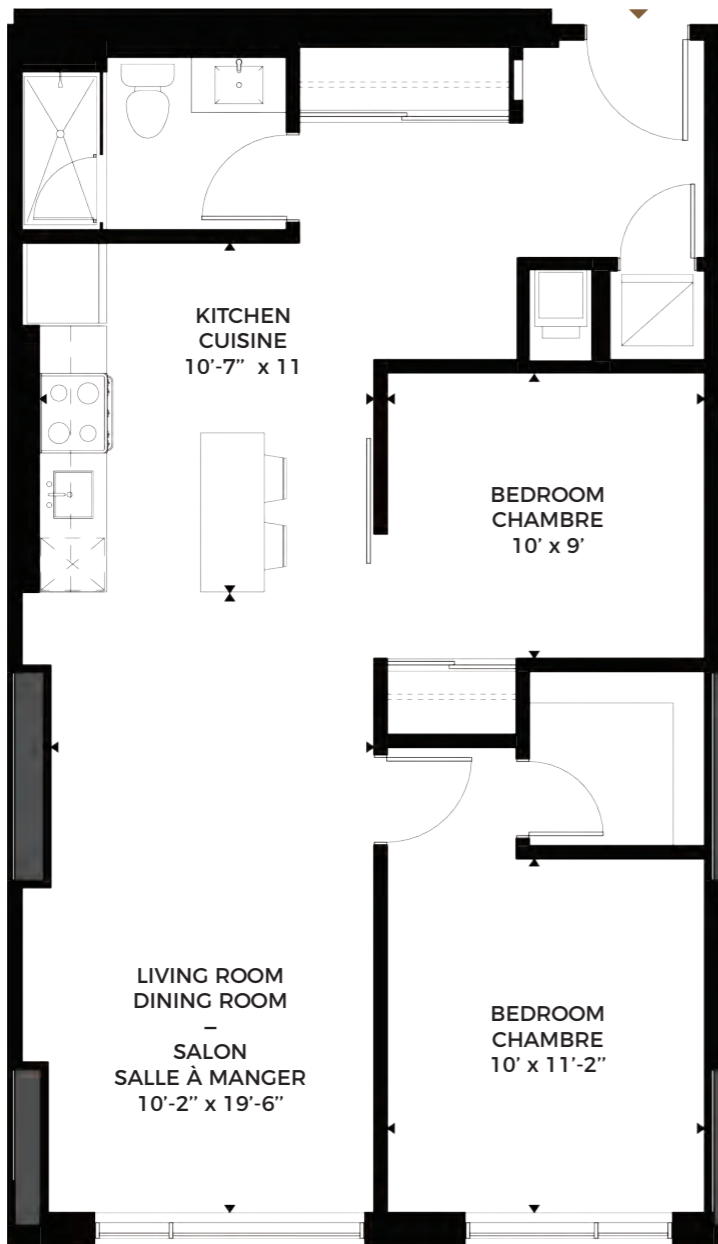

Woodroffe Ave.

UNIT | UNITÉ  
**309 & 409**

3<sup>rd</sup> and 4<sup>th</sup> floor | 3<sup>e</sup> et 4<sup>e</sup> étage

2 Bedrooms | chambres à coucher\*  
 1 Bathroom | salle de bain  
 Unit | Unité : 863 sq.ft. / pi<sup>2</sup>

\*The 2<sup>nd</sup> bedroom is an interior bedroom. | La 2<sup>e</sup> chambre est une chambre intérieure.

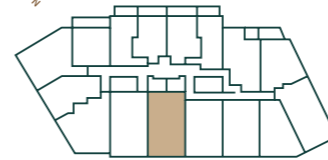

Woodroffe Ave.

UNIT | UNITÉ  
**310 & 410**

3<sup>rd</sup> and 4<sup>th</sup> floor | 3<sup>e</sup> et 4<sup>e</sup> étage

2 Bedrooms | chambres à coucher\*  
 1 Bathroom | salle de bain  
 Unit | Unité : 847 sq.ft. / pi<sup>2</sup>

\*The 2<sup>nd</sup> bedroom is an interior bedroom. | La 2<sup>e</sup> chambre est une chambre intérieure.

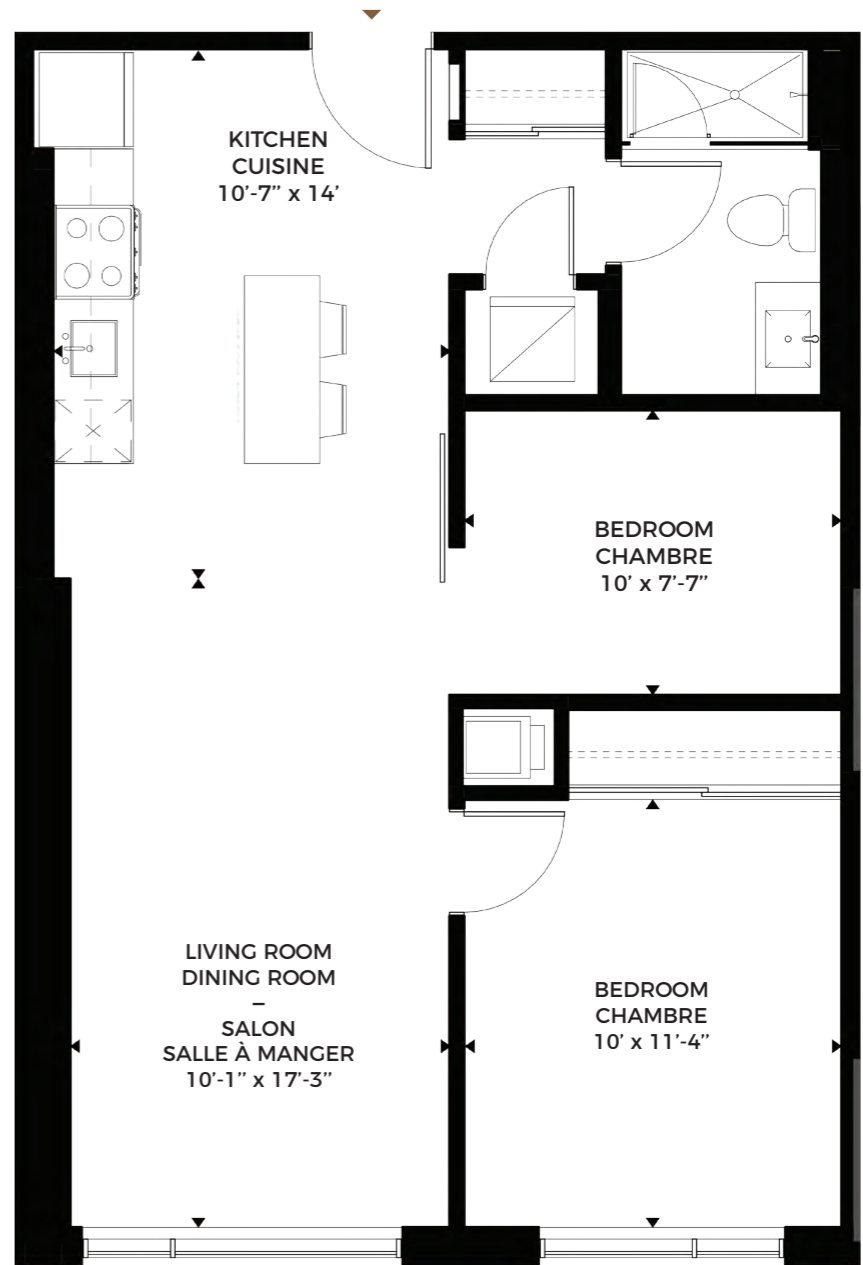
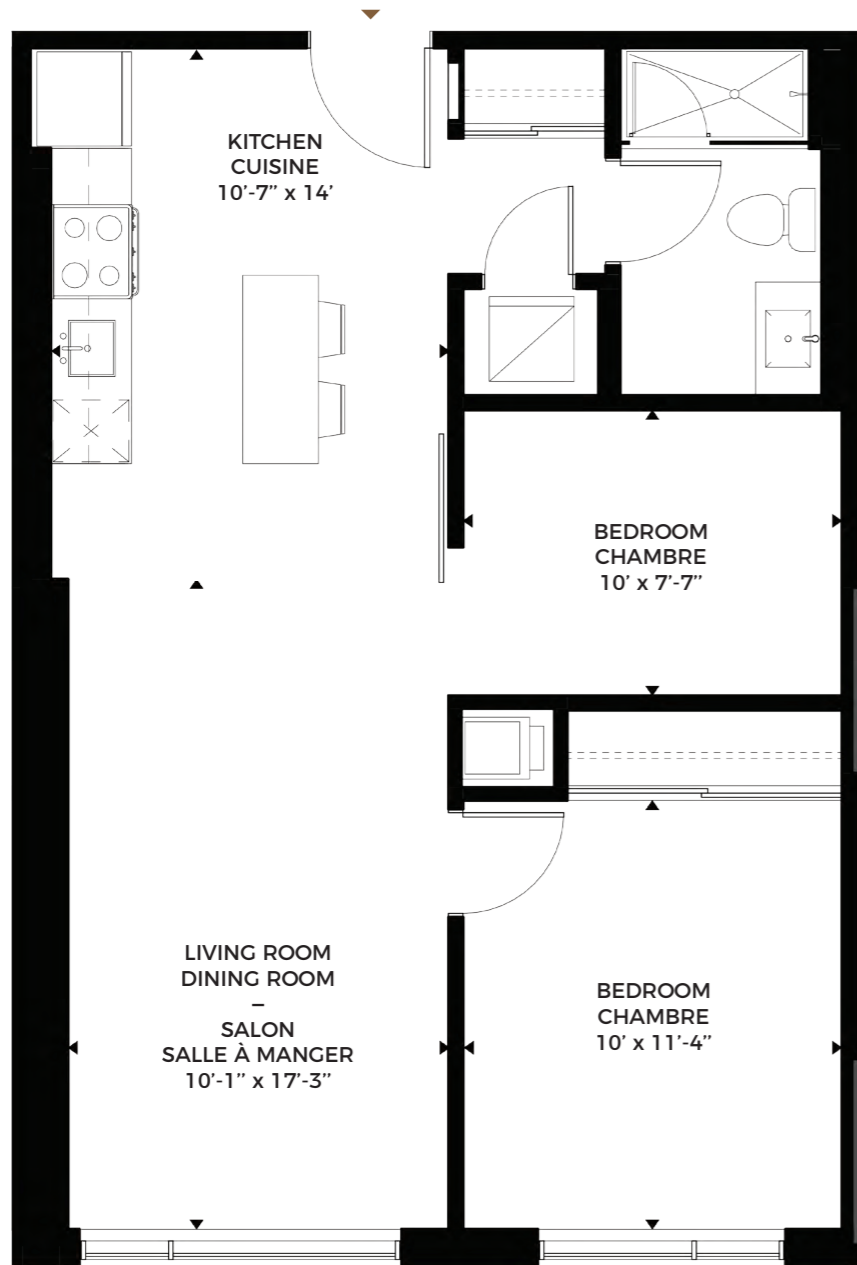

UNIT | UNITÉ  
**311 & 411**

3<sup>rd</sup> and 4<sup>th</sup> floor | 3<sup>e</sup> et 4<sup>e</sup> étage

2 Bedrooms | chambres à coucher\*  
 1 Bathroom | salle de bain  
 Unit | Unité : 721 sq.ft./ pi<sup>2</sup>

\*The 2<sup>nd</sup> bedroom is an interior bedroom. | La 2<sup>e</sup> chambre est une chambre intérieure.



UNIT | UNITÉ  
**312 & 412**

3<sup>rd</sup> and 4<sup>th</sup> floor | 3<sup>e</sup> et 4<sup>e</sup> étage

2 Bedrooms | chambres à coucher\*  
 1 Bathroom | salle de bain  
 Unit | Unité : 721 sq.ft./ pi<sup>2</sup>

\*The 2<sup>nd</sup> bedroom is an interior bedroom. | La 2<sup>e</sup> chambre est une chambre intérieure.

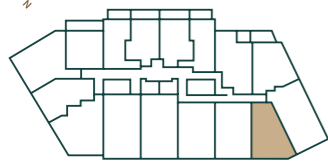
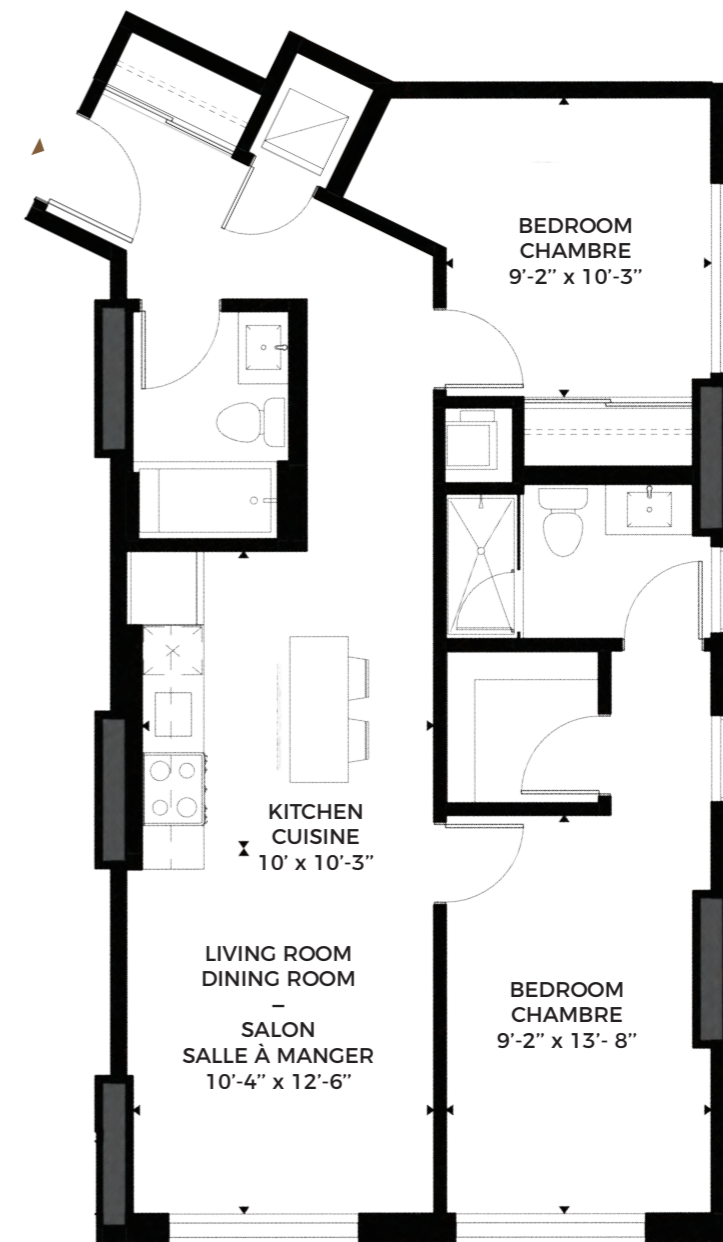
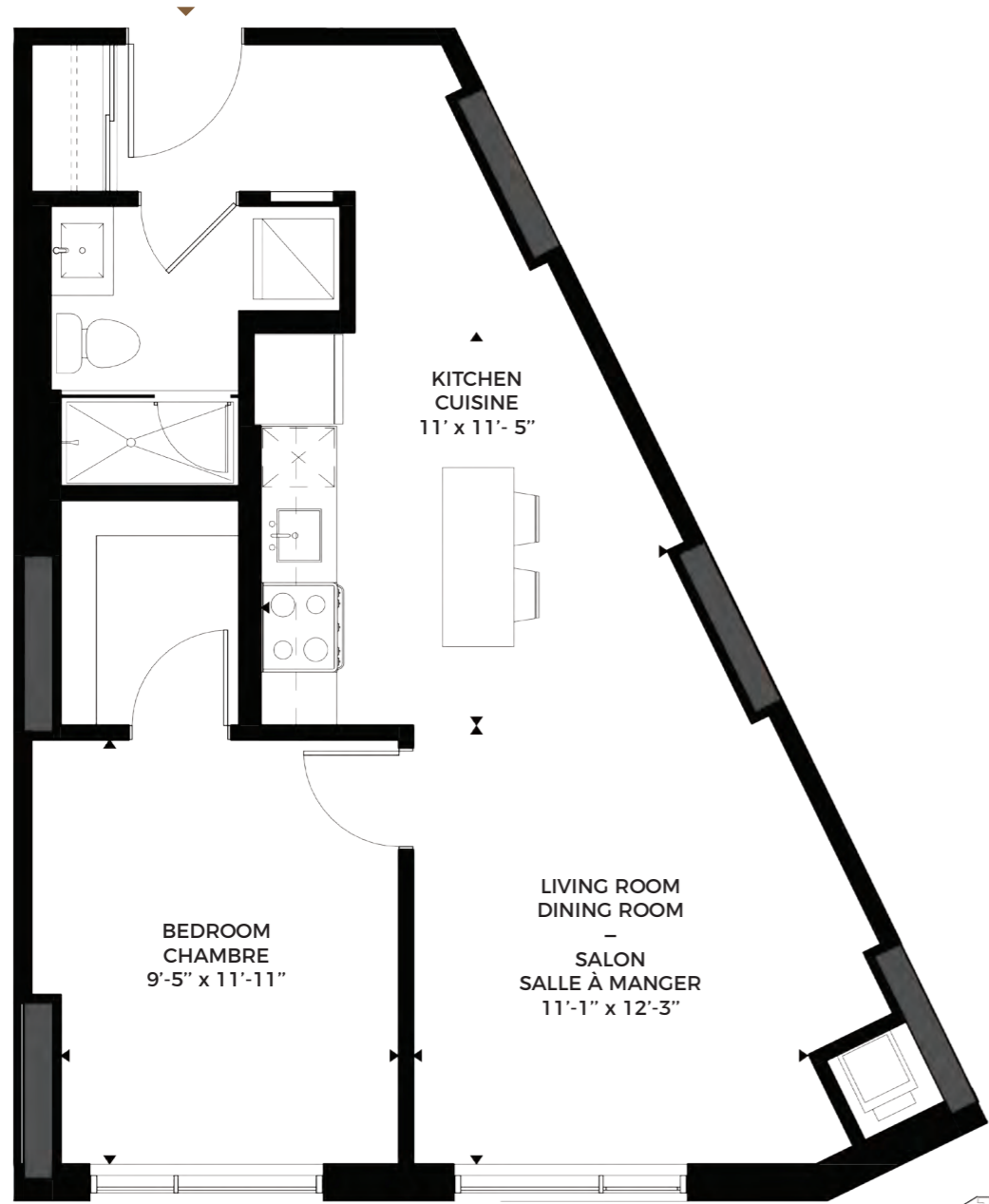

Woodroffe Ave.

UNIT | UNITÉ  
**313 & 413**

3<sup>rd</sup> and 4<sup>th</sup> floor | 3<sup>e</sup> et 4<sup>e</sup> étage

1 Bedroom | chambre à coucher  
1 Bathroom | salle de bain

Unit | Unité : 642 sq.ft. / pi<sup>2</sup>

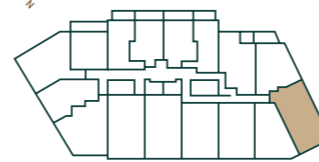

Woodroffe Ave.

UNIT | UNITÉ  
**314 & 414**

3<sup>rd</sup> and 4<sup>th</sup> floor | 3<sup>e</sup> et 4<sup>e</sup> étage

2 Bedrooms | chambres à coucher\*  
2 Bathrooms | salles de bain

Unit | Unité : 868 sq.ft. / pi<sup>2</sup>

\*The 2<sup>nd</sup> bedroom is an interior bedroom. | La 2<sup>e</sup> chambre est une chambre intérieure.

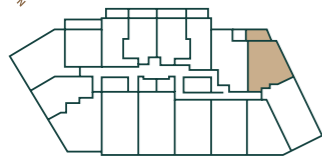
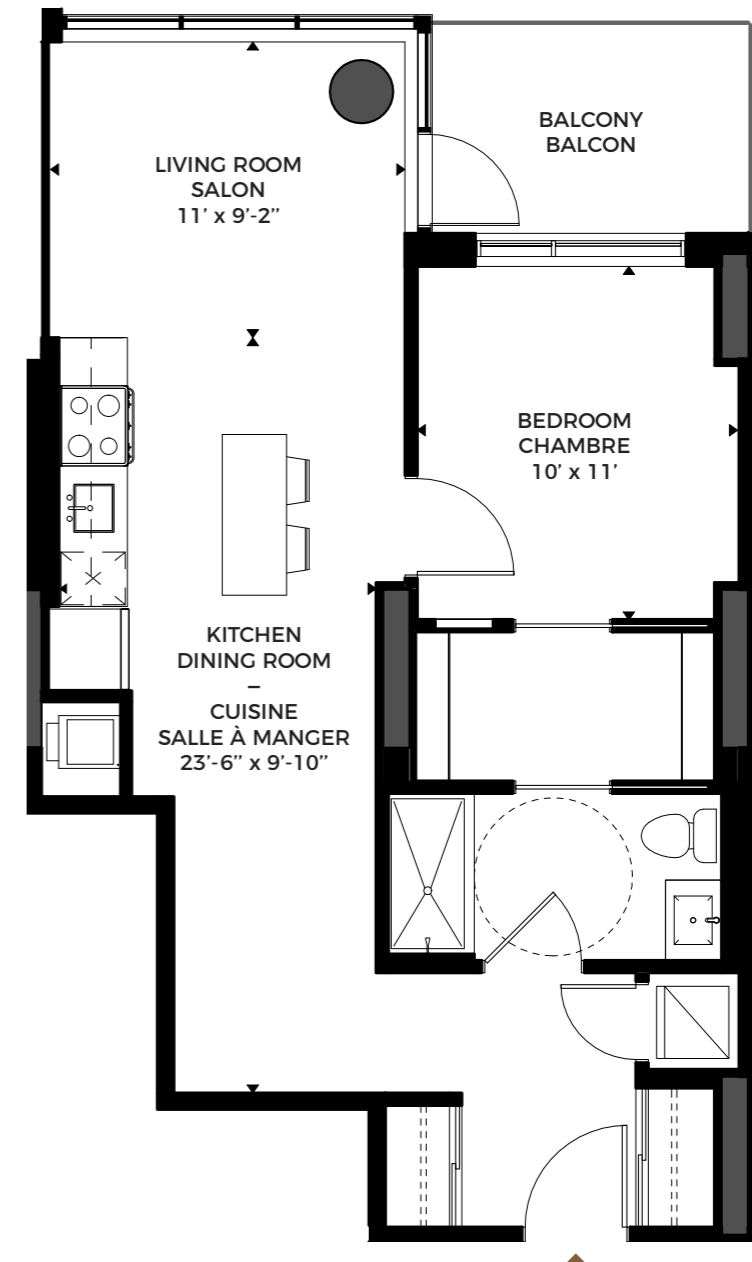
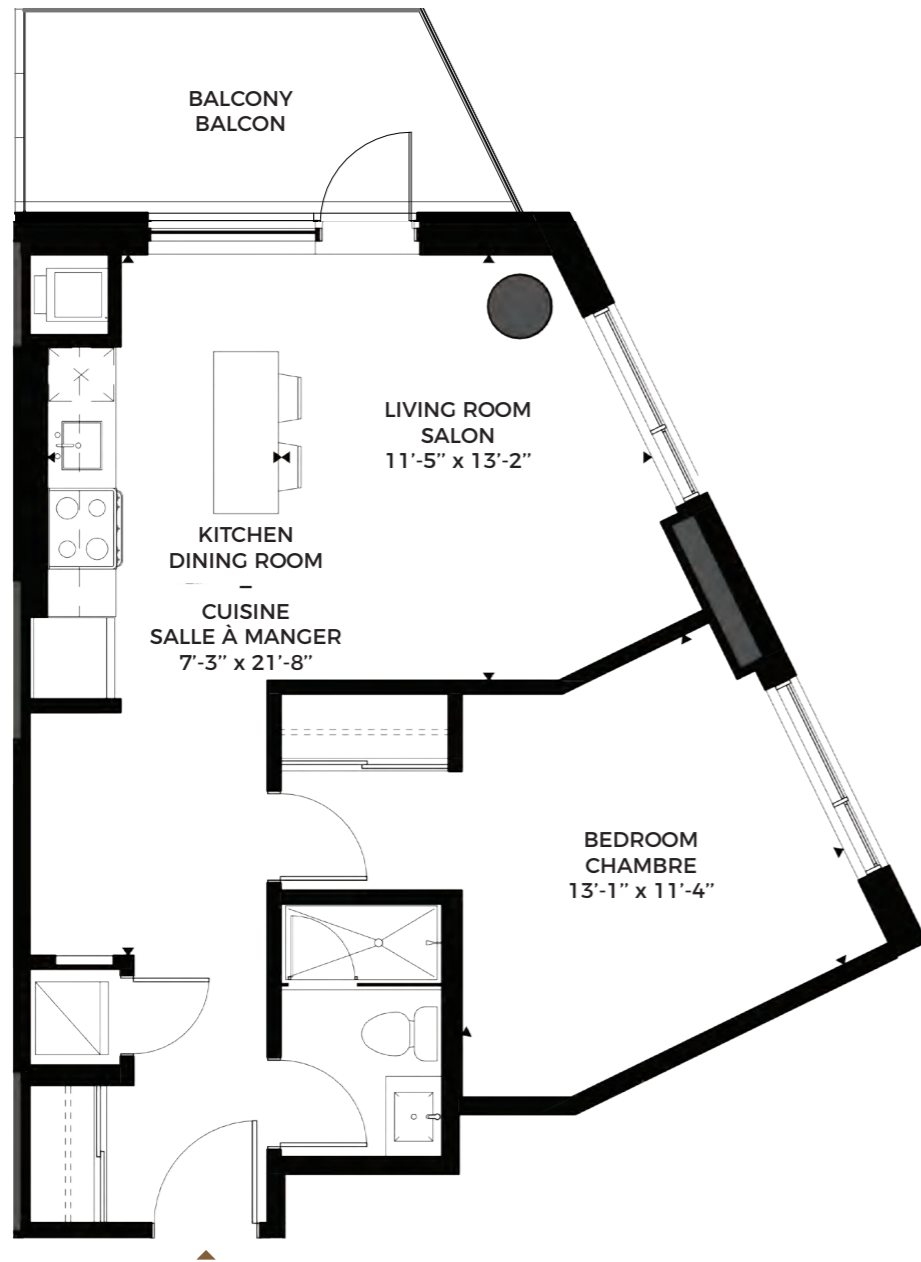

Woodroffe Ave.

UNIT | UNITÉ  
**315 & 415**

3<sup>rd</sup> and 4<sup>th</sup> floor | 3<sup>e</sup> et 4<sup>e</sup> étage

1 Bedroom | chambre à coucher  
1 Bathroom | salle de bain

Unit | Unité : 653 sq.ft. / pi<sup>2</sup>  
Balcony | Balcon : 96 sq.ft. / pi<sup>2</sup>

**Total pi<sup>2</sup> : 749 sq.ft. / pi<sup>2</sup>**

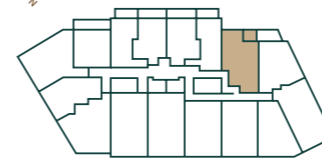

Woodroffe Ave.

UNIT | UNITÉ  
**316 & 416**

3<sup>rd</sup> and 4<sup>th</sup> floor | 3<sup>e</sup> et 4<sup>e</sup> étage

1 Bedroom | chambre à coucher  
1 Bathroom | salle de bain

Unit | Unité : 705 sq.ft. / pi<sup>2</sup>  
Balcony | Balcon : 64 sq.ft. / pi<sup>2</sup>

**Total : 769 sq.ft. / pi<sup>2</sup>**

5<sup>th</sup> floor  
5<sup>e</sup> étage

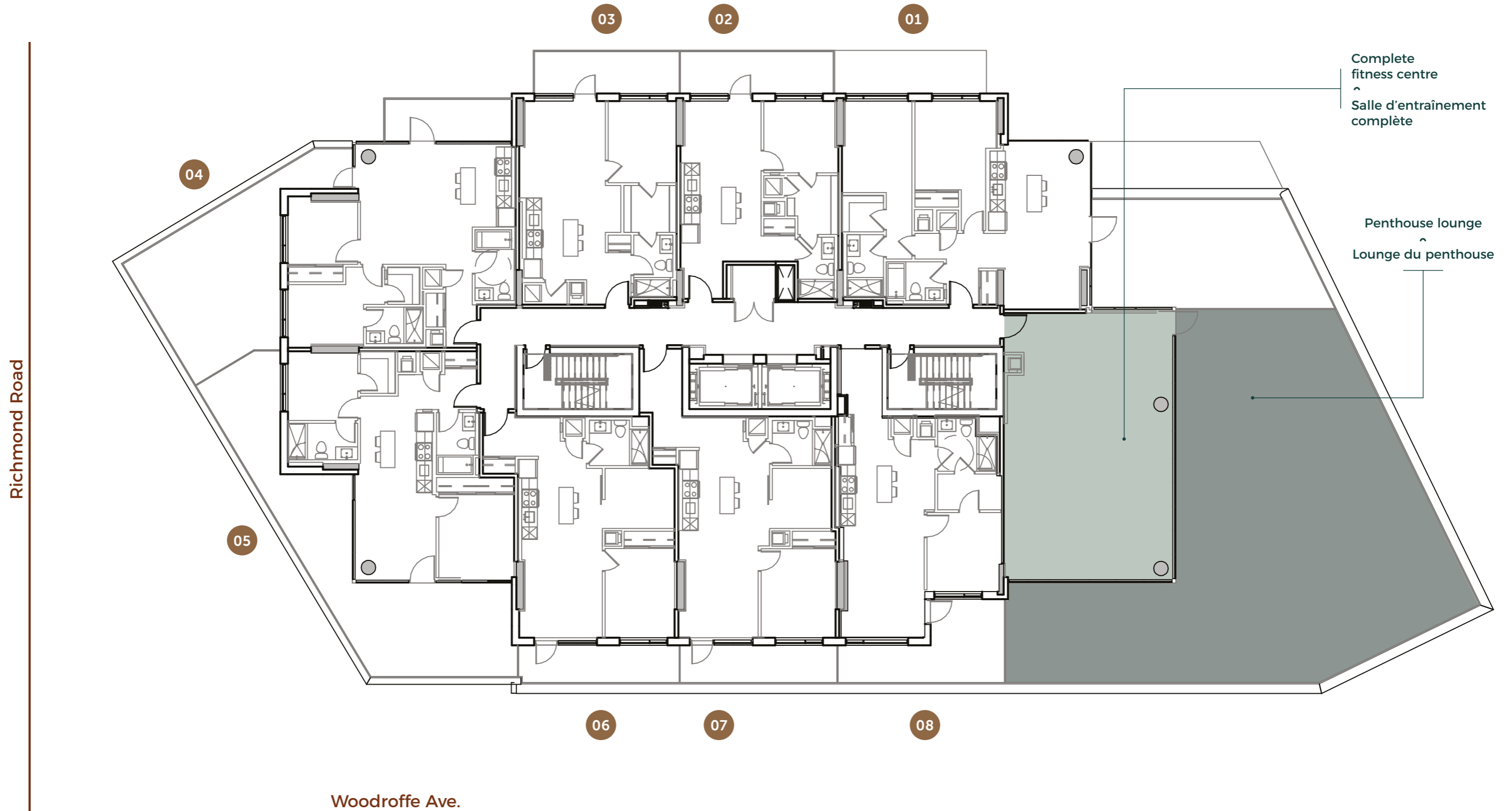

Richmond Road

Woodroffe Ave.

Specifications and floorplans subject to change without notice. E.&O.E. | Les spécifications et les plans de plancher peuvent changer sans préavis.

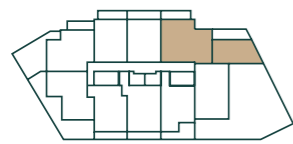
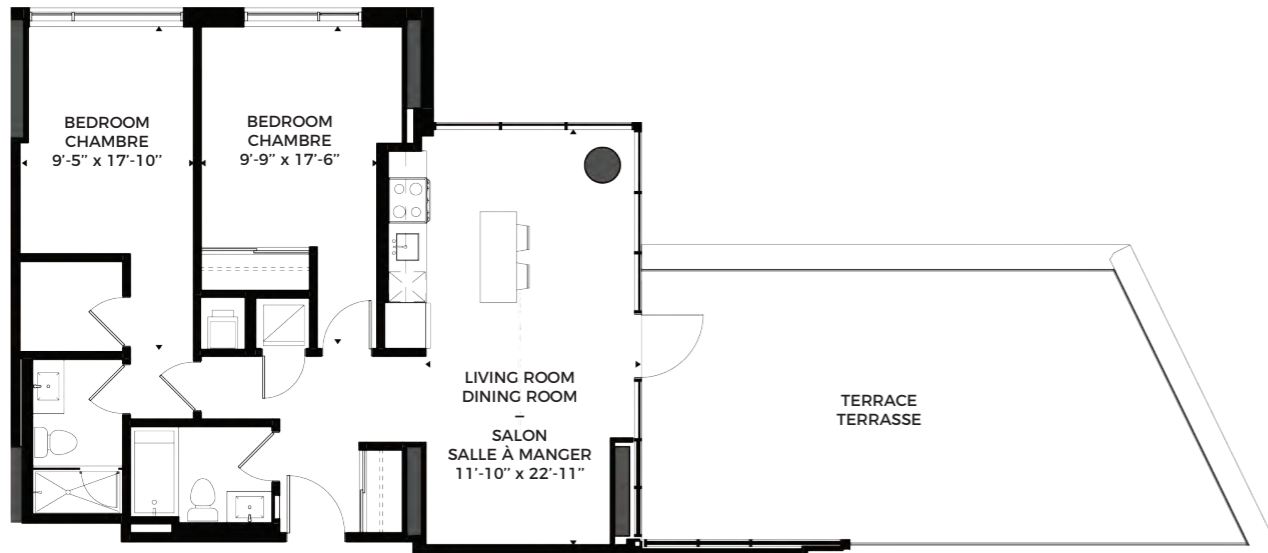

Woodroffe Ave.

UNIT | UNITÉ

501

5<sup>th</sup> floor | 5<sup>e</sup> étage

2 Bedrooms | chambres à coucher  
2 Bathrooms | salles de bain

Unit | Unité : 943 sq.ft./ pi<sup>2</sup>  
Balcony | Balcon : 445 sq.ft./ pi<sup>2</sup>

**Total : 1,388 sq.ft./ pi<sup>2</sup>**

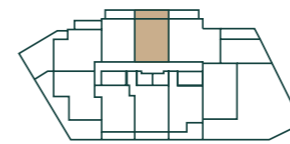

Woodroffe Ave.

UNIT | UNITÉ

502

5<sup>th</sup> floor | 5<sup>e</sup> étage

1 Bedroom | chambre à coucher  
1 Bathroom | salle de bain

Unit | Unité : 585 sq.ft./ pi<sup>2</sup>  
Balcony | Balcon : 123 sq.ft./ pi<sup>2</sup>

**Total | Total : 708 sq.ft./ pi<sup>2</sup>**



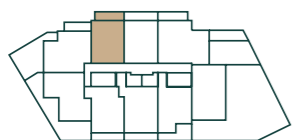
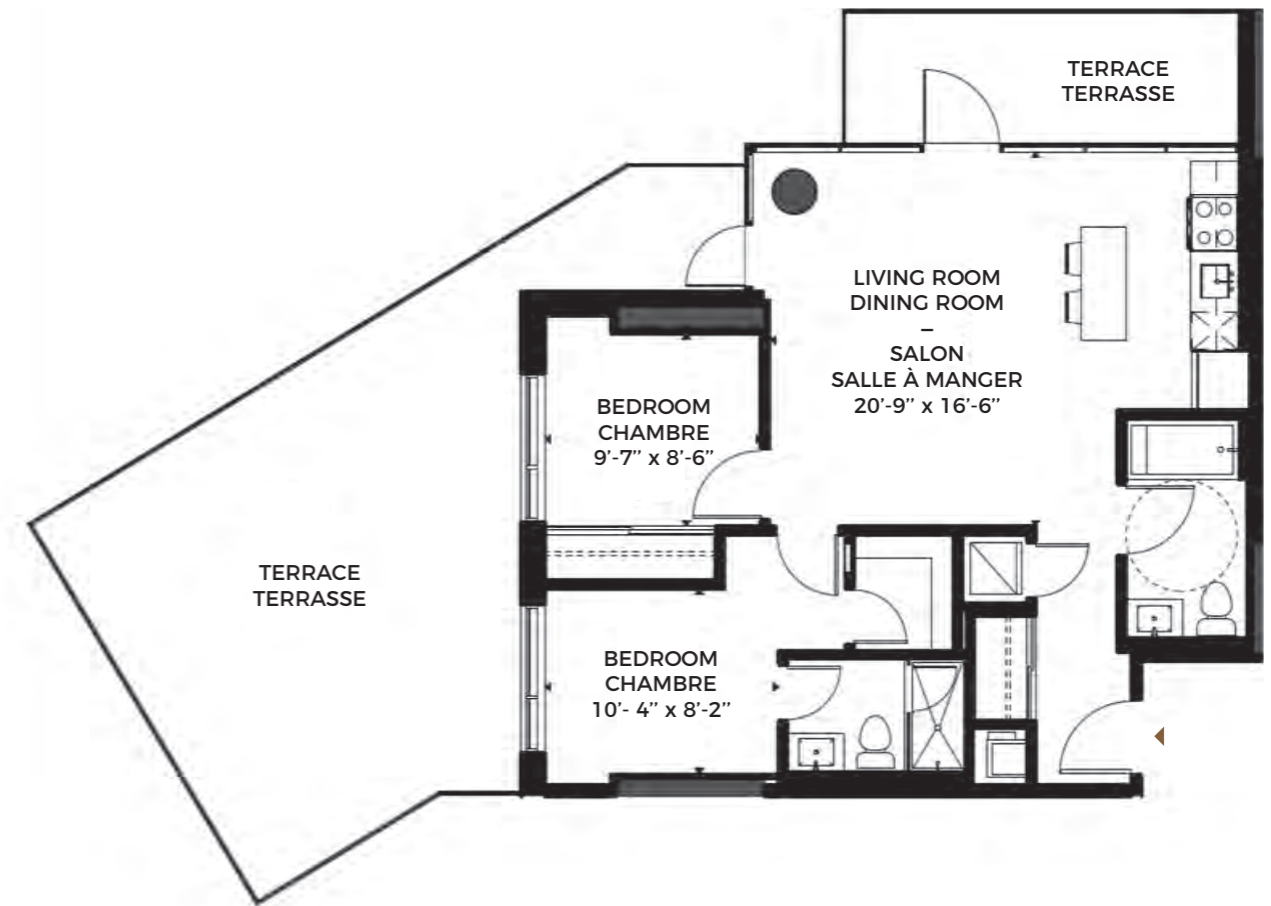
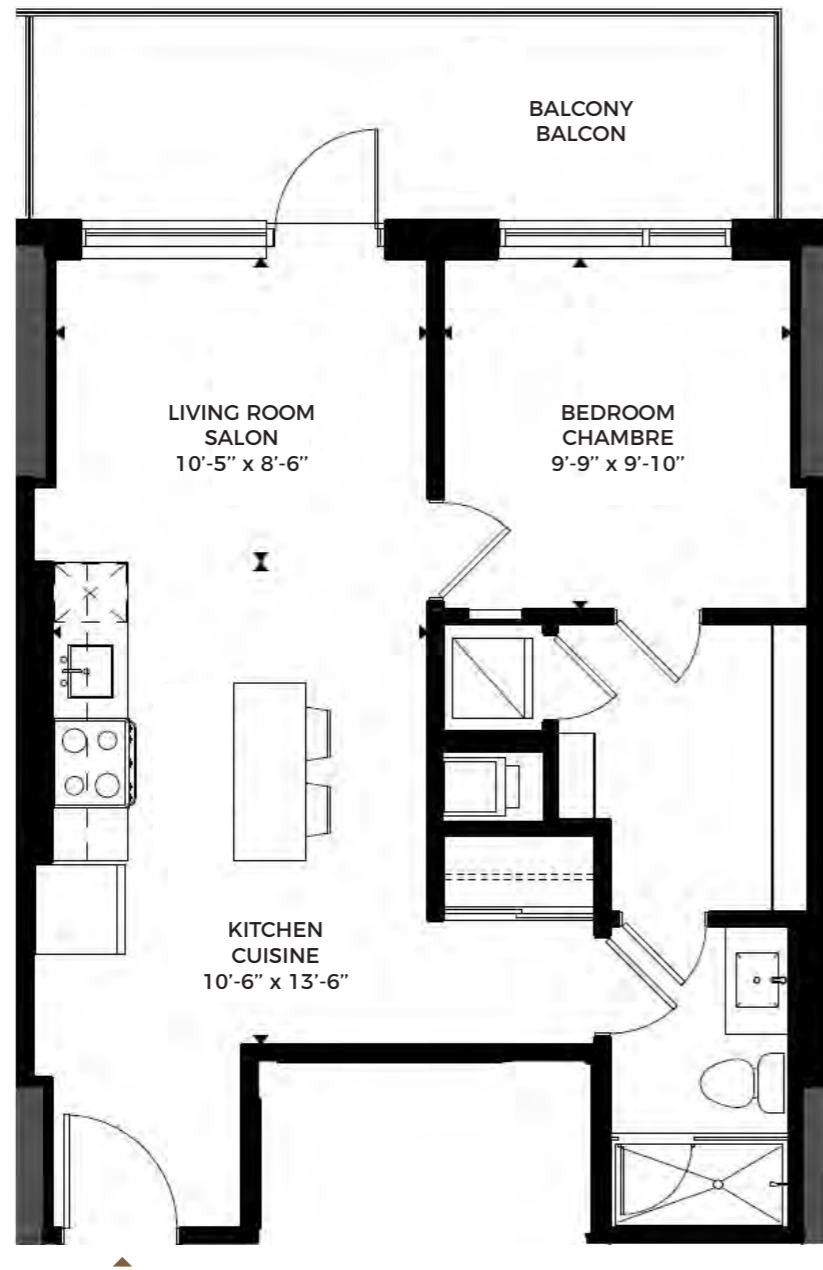

Woodroffe Ave.

UNIT | UNITÉ

503

5<sup>th</sup> floor | 5<sup>e</sup> étage

1 Bedroom | chambre à coucher  
1 Bathroom | salle de bain

Unit | Unité : 647 sq.ft./ pi<sup>2</sup>  
Balcony | Balcon : 118 sq.ft./ pi<sup>2</sup>

Total : 765 sq.ft./ pi<sup>2</sup>

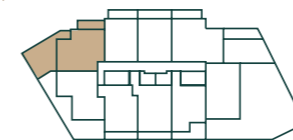

Woodroffe Ave.

UNIT | UNITÉ

504

5<sup>th</sup> floor | 5<sup>e</sup> étage

2 Bedrooms | chambres à coucher  
2 Bathrooms | salles de bain

Unit | Unité : 833 sq.ft./ pi<sup>2</sup>  
Balcony | Balcon : 535 sq.ft./ pi<sup>2</sup>

Total : 1,368 sq.ft./ pi<sup>2</sup>

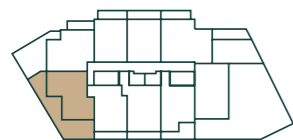
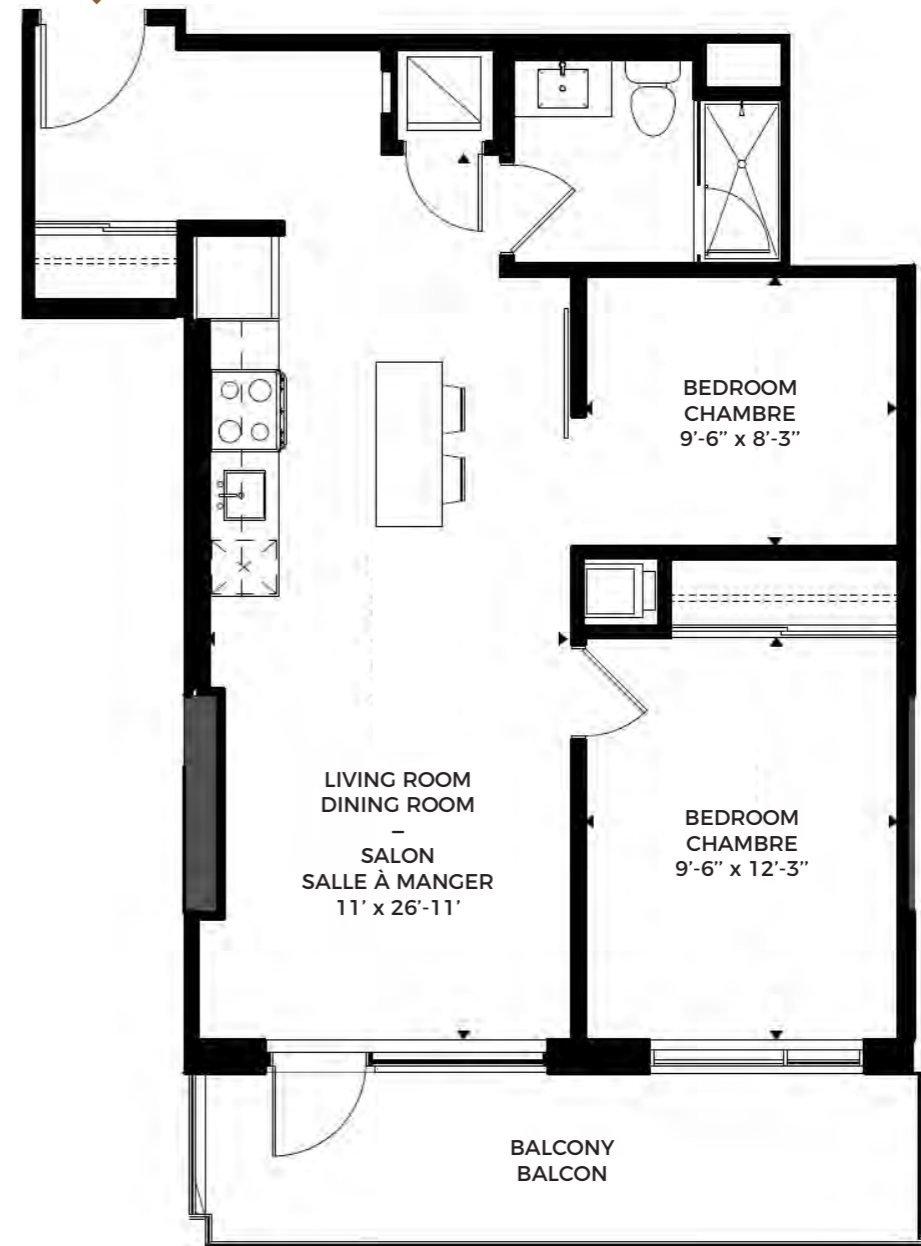
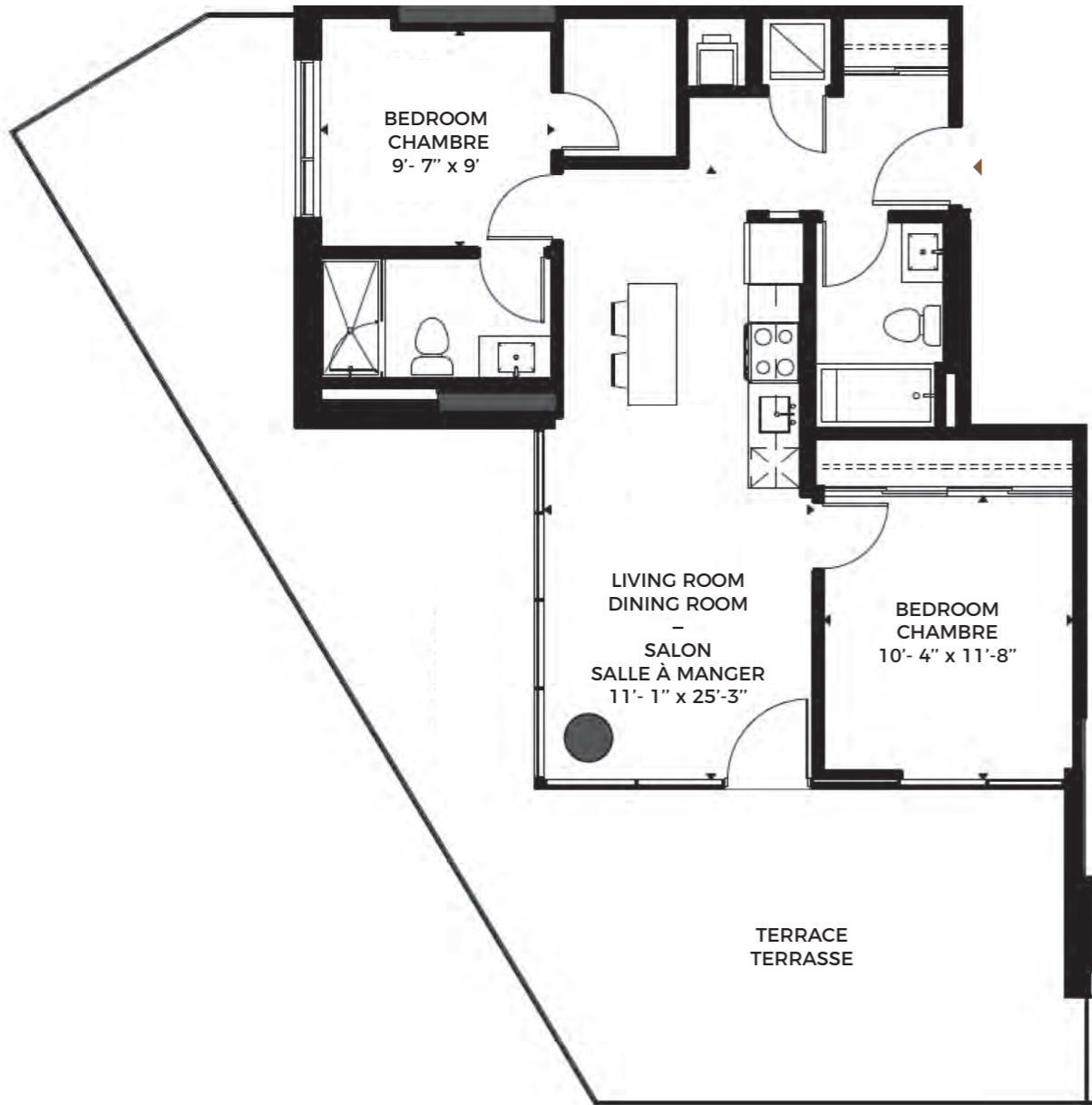

Woodroffe Ave.

UNIT | UNITÉ

505

5<sup>th</sup> floor | 5<sup>e</sup> étage

2 Bedrooms | chambres à coucher  
 2 Bathrooms | salles de bain

Unit | Unité : 803 sq.ft./ pi<sup>2</sup>  
 Balcony | Balcon : 445 sq.ft./ pi<sup>2</sup>

Total : 1,248 sq.ft./ pi<sup>2</sup>

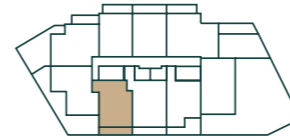

Woodroffe Ave.

UNIT | UNITÉ

506

5<sup>th</sup> floor | 5<sup>e</sup> étage

2 Bedrooms | chambres à coucher\*  
 1 Bathroom | salle de bain

Unit | Unité : 730 sq.ft./ pi<sup>2</sup>  
 Balcony | Balcon : 113 sq.ft./ pi<sup>2</sup>

Total : 843 sq.ft./ pi<sup>2</sup>

\*The 2<sup>nd</sup> bedroom is an interior bedroom. | La 2<sup>e</sup> chambre est une chambre intérieure.

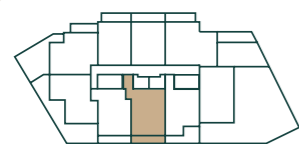
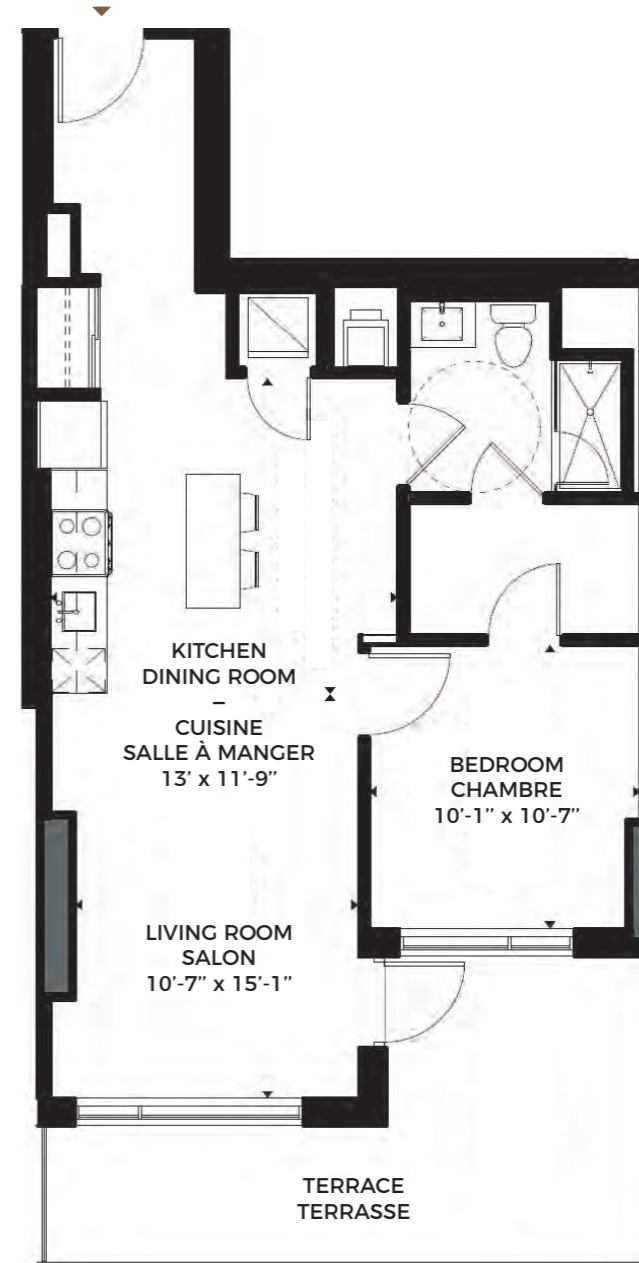

Woodroffe Ave.

UNIT | UNITÉ

507

5<sup>th</sup> floor | 5<sup>e</sup> étage

2 Bedrooms | chambres à coucher\*  
 1 Bathroom | salle de bain

Unit | Unité : 801 sq.ft./ pi<sup>2</sup>  
 Balcony | Balcon : 112 sq.ft./ pi<sup>2</sup>

Total : 913 sq.ft./ pi<sup>2</sup>

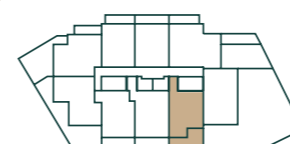

Woodroffe Ave.

UNIT | UNITÉ

508

5<sup>th</sup> floor | 5<sup>e</sup> étage

1 Bedroom | chambre à coucher  
 1 Bathroom | salle de bain

Unit | Unité : 751 sq.ft./ pi<sup>2</sup>  
 Balcony | Balcon : 183 sq.ft./ pi<sup>2</sup>

Total : 934 sq.ft./ pi<sup>2</sup>

\*The 2<sup>nd</sup> bedroom is an interior bedroom. | La 2<sup>e</sup> chambre est une chambre intérieure.

# 6<sup>th</sup> to 14<sup>th</sup> floor

6<sup>e</sup> au 14<sup>e</sup> étage



Richmond Road

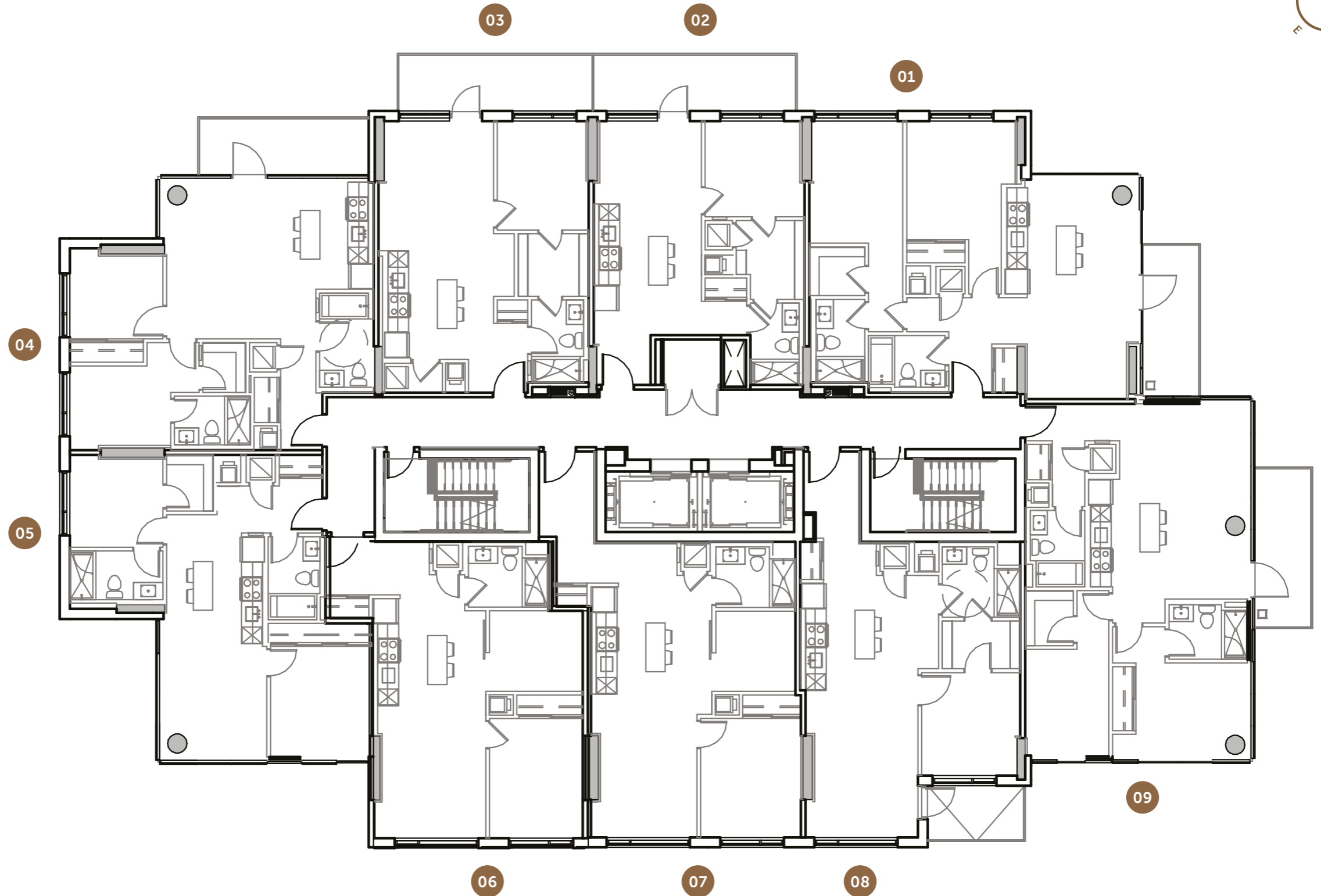

Woodroffe Ave.

Specifications and floorplans subject to change without notice. E.&O.E. | Les spécifications et les plans de plancher peuvent changer sans préavis.

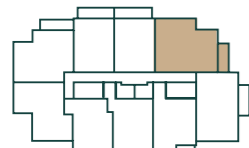
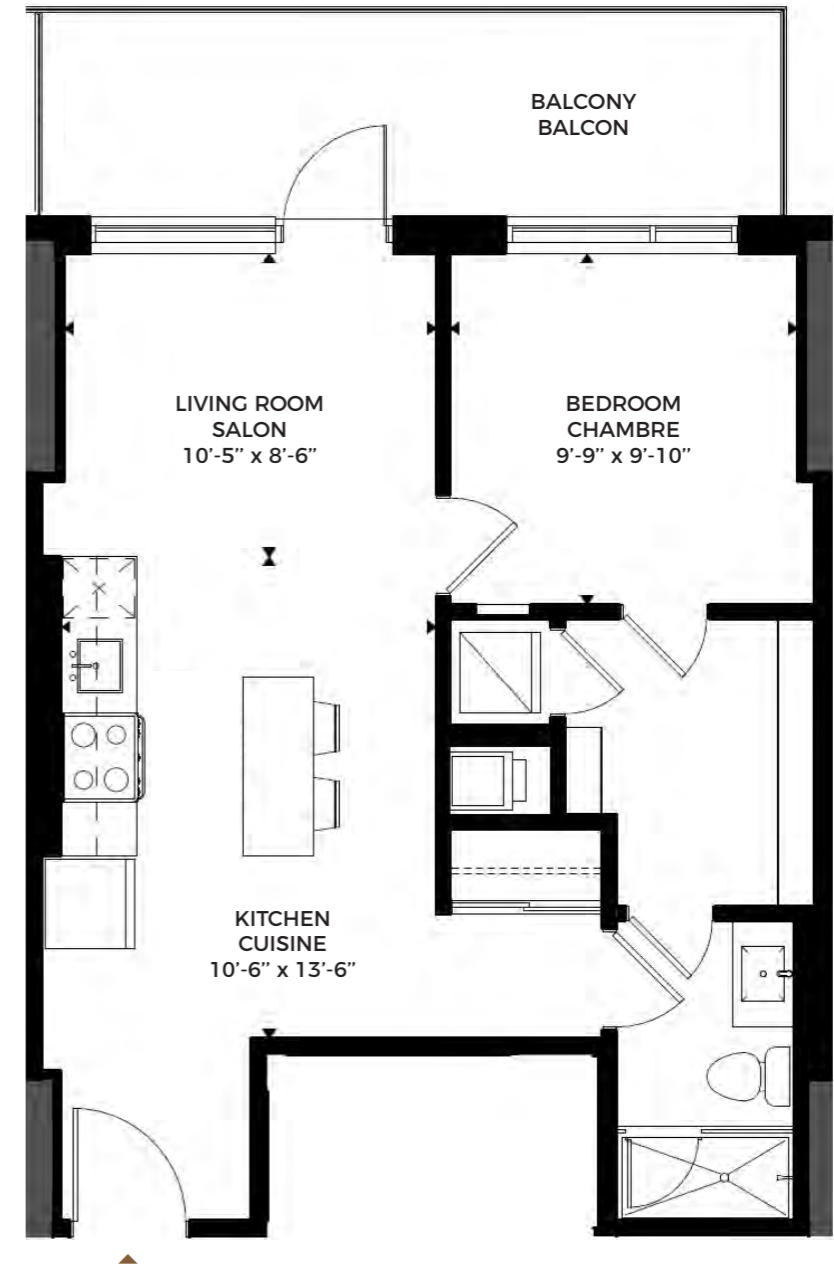

Woodroffe Ave.

**UNIT | UNITÉ**

601, 701, 801, 901, 1001,  
1101, 1201, 1301, 1401

6<sup>th</sup> to 14<sup>th</sup> floor | 6<sup>e</sup> au 14<sup>e</sup> étage

2 Bedrooms | chambres à coucher  
2 Bathrooms | salles de bain

Unit | Unité : 940 sq.ft./ pi<sup>2</sup>  
Balcony | Balcon : 98 sq.ft./ pi<sup>2</sup>

**Total : 1,038 sq.ft./ pi<sup>2</sup>**

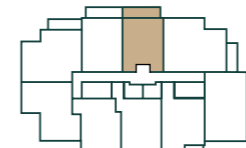

Woodroffe Ave.

**UNIT | UNITÉ**

602, 702, 802, 902, 1002,  
1102, 1202, 1302, 1402

6<sup>th</sup> to 14<sup>th</sup> floor | 6<sup>e</sup> au 14<sup>e</sup> étage

1 Bedroom | chambre à coucher  
1 Bathroom | salle de bain

Unit | Unité : 585 sq.ft./ pi<sup>2</sup>  
Balcony | Balcon : 123 sq.ft./ pi<sup>2</sup>

**Total : 708 sq.ft./ pi<sup>2</sup>**

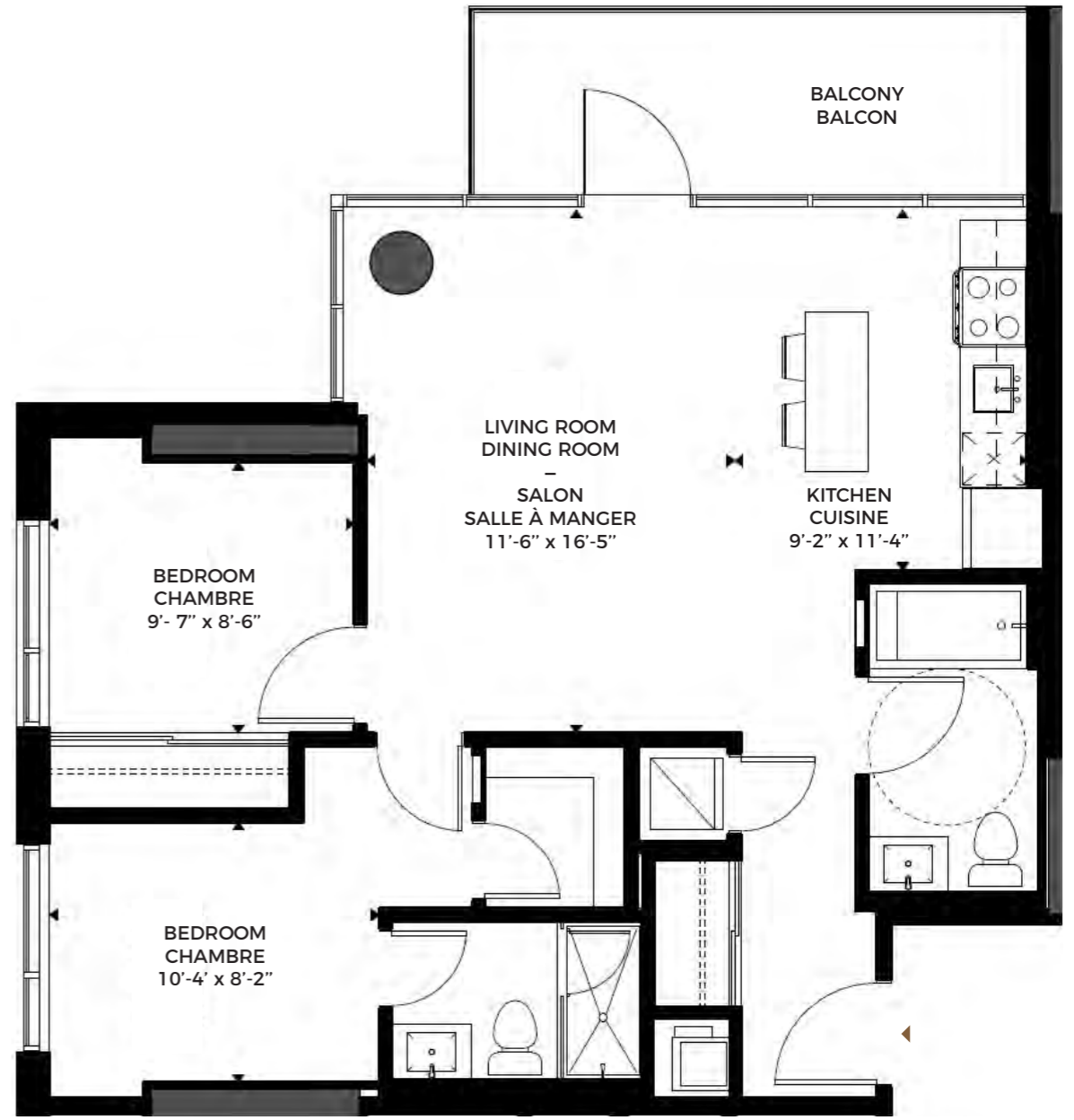
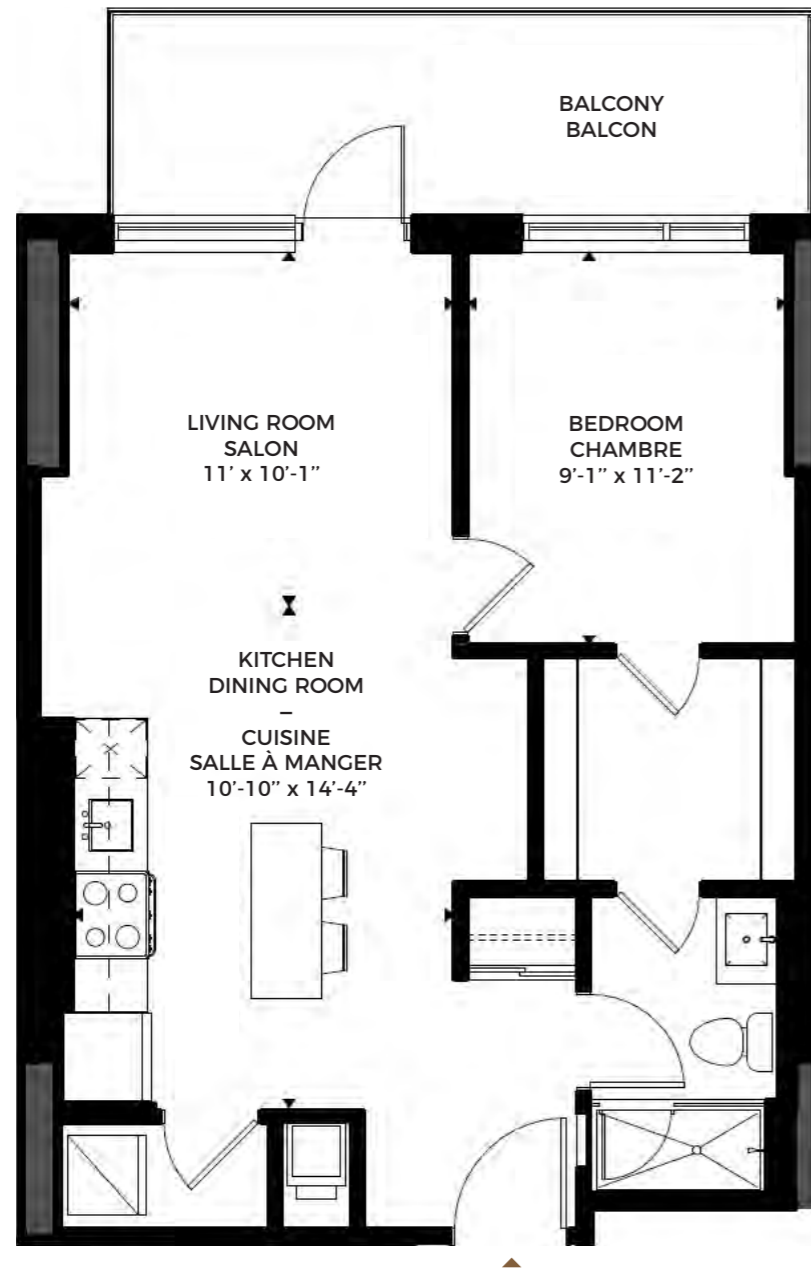

**UNIT | UNITÉ**

603, 703, 803, 903, 1003,  
1103, 1203, 1303, 1403

6<sup>th</sup> to 14<sup>th</sup> floor | 6<sup>e</sup> au 14<sup>e</sup> étage

1 Bedroom | chambre à coucher  
1 Bathroom | salle de bain

Unit | Unité : 647 sq.ft./ pi<sup>2</sup>  
Balcony | Balcon : 118 sq.ft./ pi<sup>2</sup>

**Total : 765 sq.ft./ pi<sup>2</sup>**



**UNIT | UNITÉ**

604, 704, 804, 904, 1004,  
1104, 1204, 1304, 1404

6<sup>th</sup> to 14<sup>th</sup> floor | 6<sup>e</sup> au 14<sup>e</sup> étage

2 Bedrooms | chambres à coucher  
2 Bathrooms | salles de bain

Unit | Unité : 833 sq.ft./ pi<sup>2</sup>  
Balcony | Balcon : 103 sq.ft./ pi<sup>2</sup>

**Total : 936 sq.ft./ pi<sup>2</sup>**

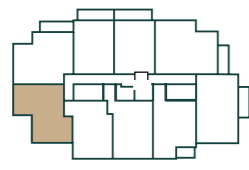
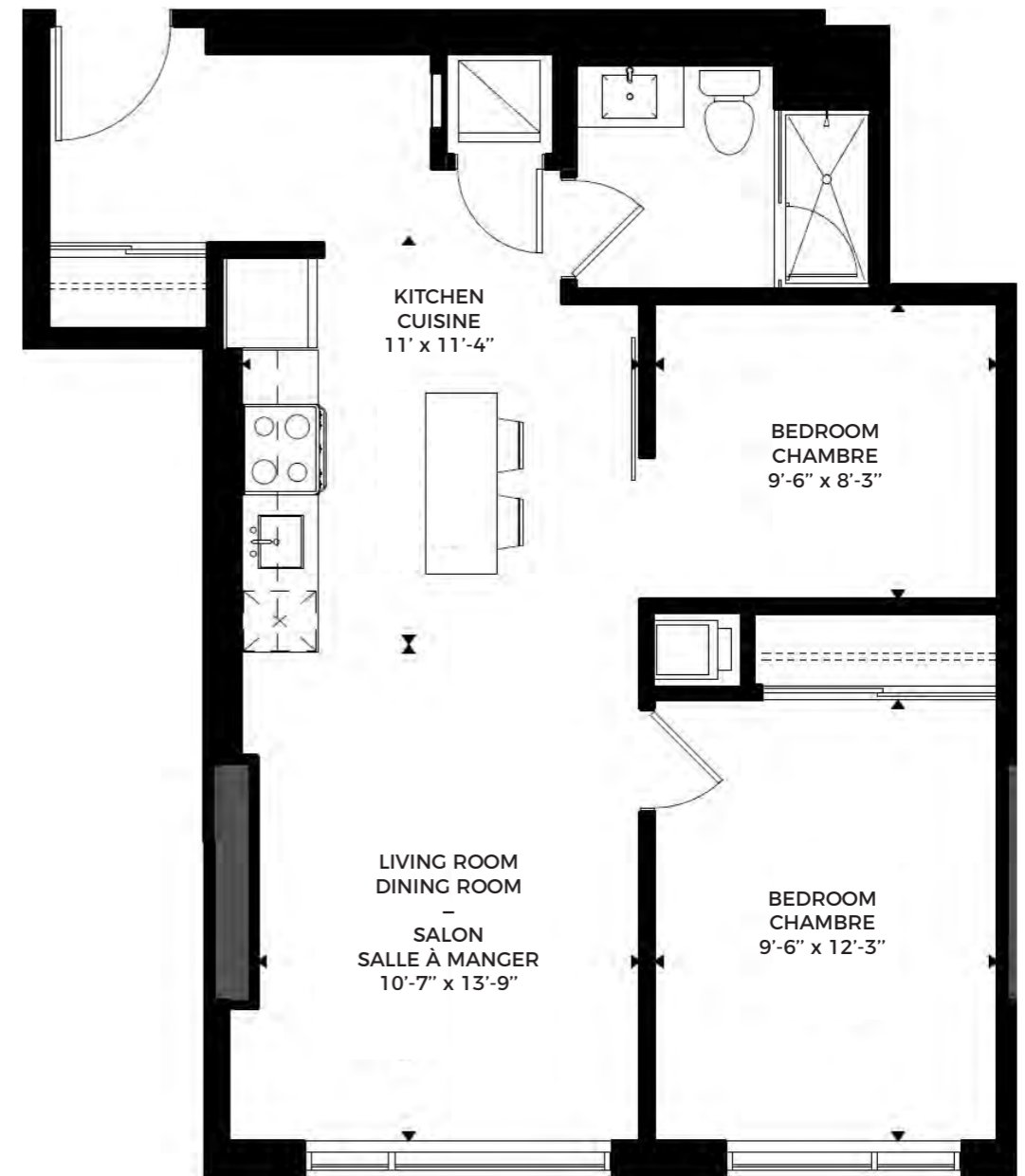
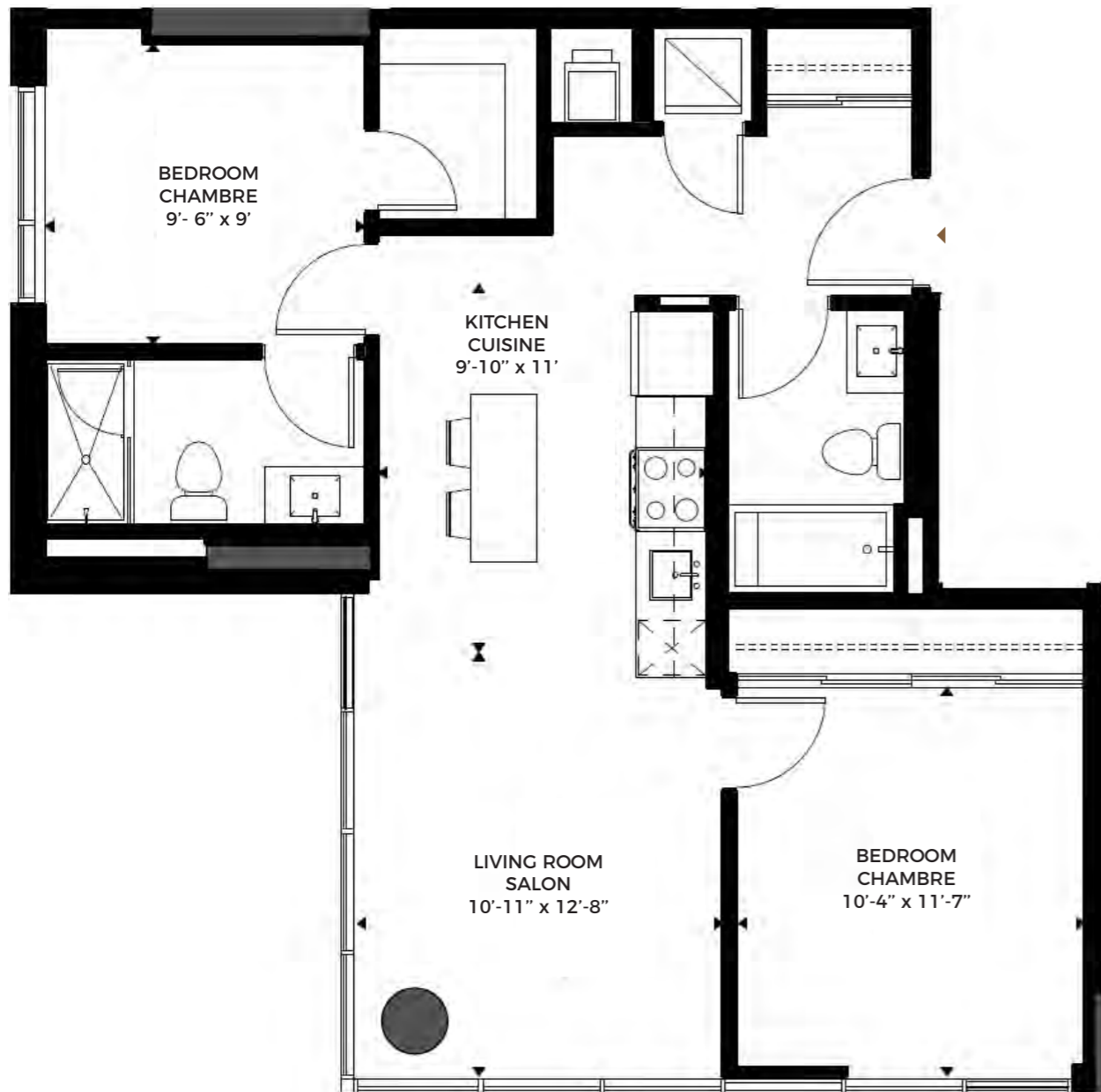

Woodroffe Ave.

**UNIT | UNITÉ**

605, 705, 805, 905, 1005,  
1105, 1205, 1305, 1405

6<sup>th</sup> to 14<sup>th</sup> floor | 6<sup>e</sup> au 14<sup>e</sup> étage

2 Bedrooms | chambres à coucher  
2 Bathrooms | salles de bain

Unit | Unité : 803 sq.ft./ pi<sup>2</sup>

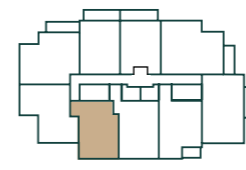

Woodroffe Ave.

**UNIT | UNITÉ**

606, 706, 806, 906, 1006,  
1106, 1206, 1306, 1406

6<sup>th</sup> to 14<sup>th</sup> floor | 6<sup>e</sup> au 14<sup>e</sup> étage

2 Bedrooms | chambres à coucher\*  
1 Bathroom | salle de bain

Unit | Unité : 730 sq.ft./ pi<sup>2</sup>

\*The 2<sup>nd</sup> bedroom is an interior bedroom. | La 2<sup>e</sup> chambre est une chambre intérieure.

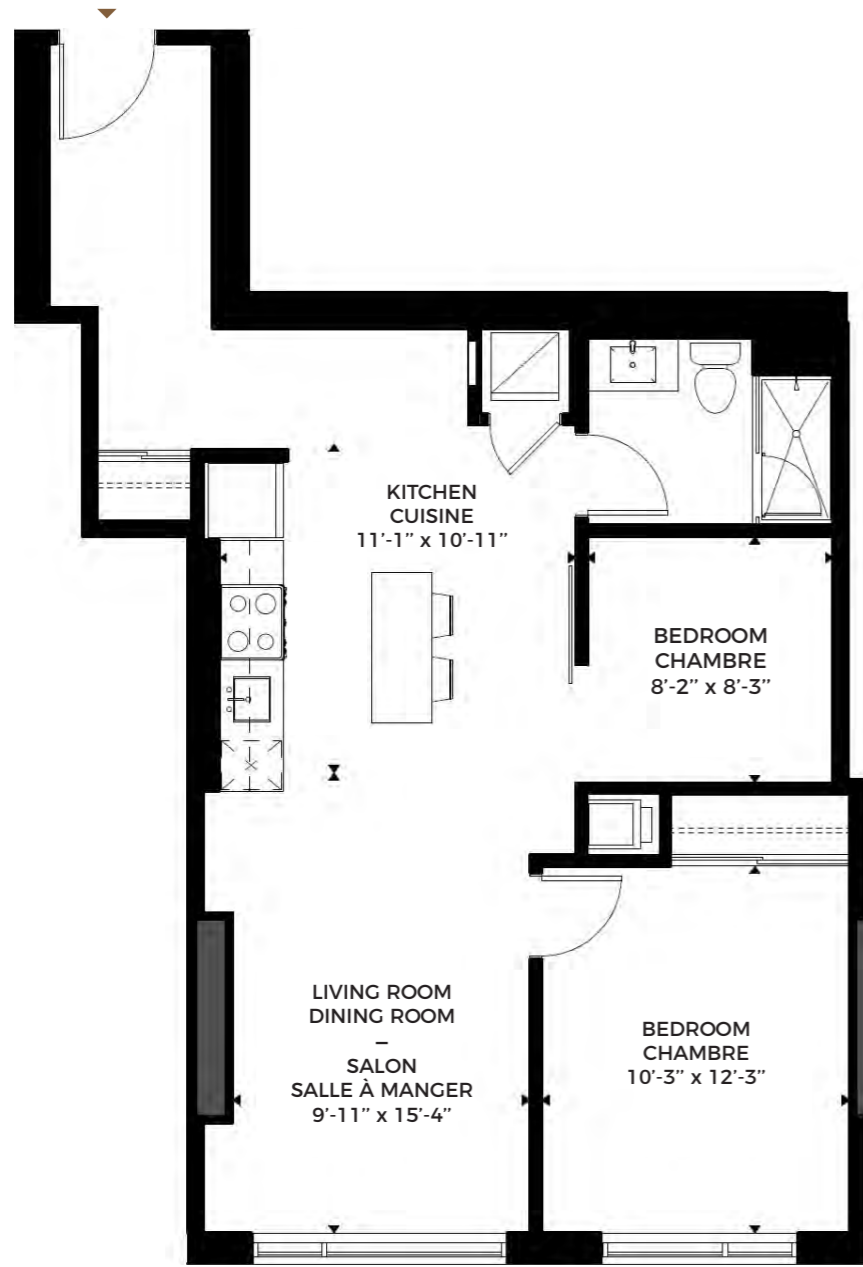

KITCHEN  
CUISINE  
11'-1" x 10'-11"

BEDROOM  
CHAMBRE  
8'-2" x 8'-3"

LIVING ROOM  
DINING ROOM  
-  
SALON  
SALLE À MANGER  
9'-11" x 15'-4"

BEDROOM  
CHAMBRE  
10'-3" x 12'-3"

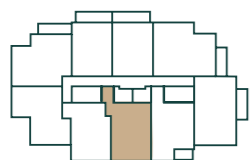

Woodroffe Ave.

**UNIT | UNITÉ**

607, 707, 807, 907, 1007,  
1107, 1207, 1307, 1407

6<sup>th</sup> to 14<sup>th</sup> floor | 6<sup>e</sup> au 14<sup>e</sup> étage

2 Bedrooms | chambres à coucher\*  
1 Bathroom | salle de bain

Unit | Unité: 801 sq.ft./ pi<sup>2</sup>

\*The 2<sup>nd</sup> bedroom is an interior bedroom. | La 2<sup>e</sup> chambre est une chambre intérieure.



KITCHEN  
CUISINE  
11'-6" x 11'-11"

BEDROOM  
CHAMBRE  
9'-7" x 10'-7"

LIVING ROOM  
DINING ROOM  
-  
SALON  
SALLE À MANGER  
10'-7" x 15'

BALCONY  
BALCON

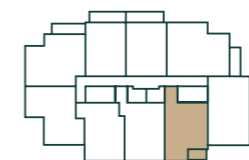

Woodroffe Ave.

**UNIT | UNITÉ**

608, 708, 808, 908, 1008  
1108, 1208, 1308, 1408

6<sup>th</sup> to 14<sup>th</sup> floor | 6<sup>e</sup> au 14<sup>e</sup> étage

1 Bedroom | chambre à coucher  
1 Bathroom | salle de bain

Unit | Unité : 803 sq.ft./ pi<sup>2</sup>  
Balcony | Balcon : 56 sq.ft./ pi<sup>2</sup>

**Total : 859 sq.ft./ pi<sup>2</sup>**



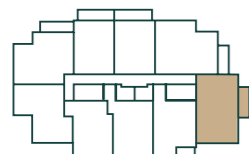
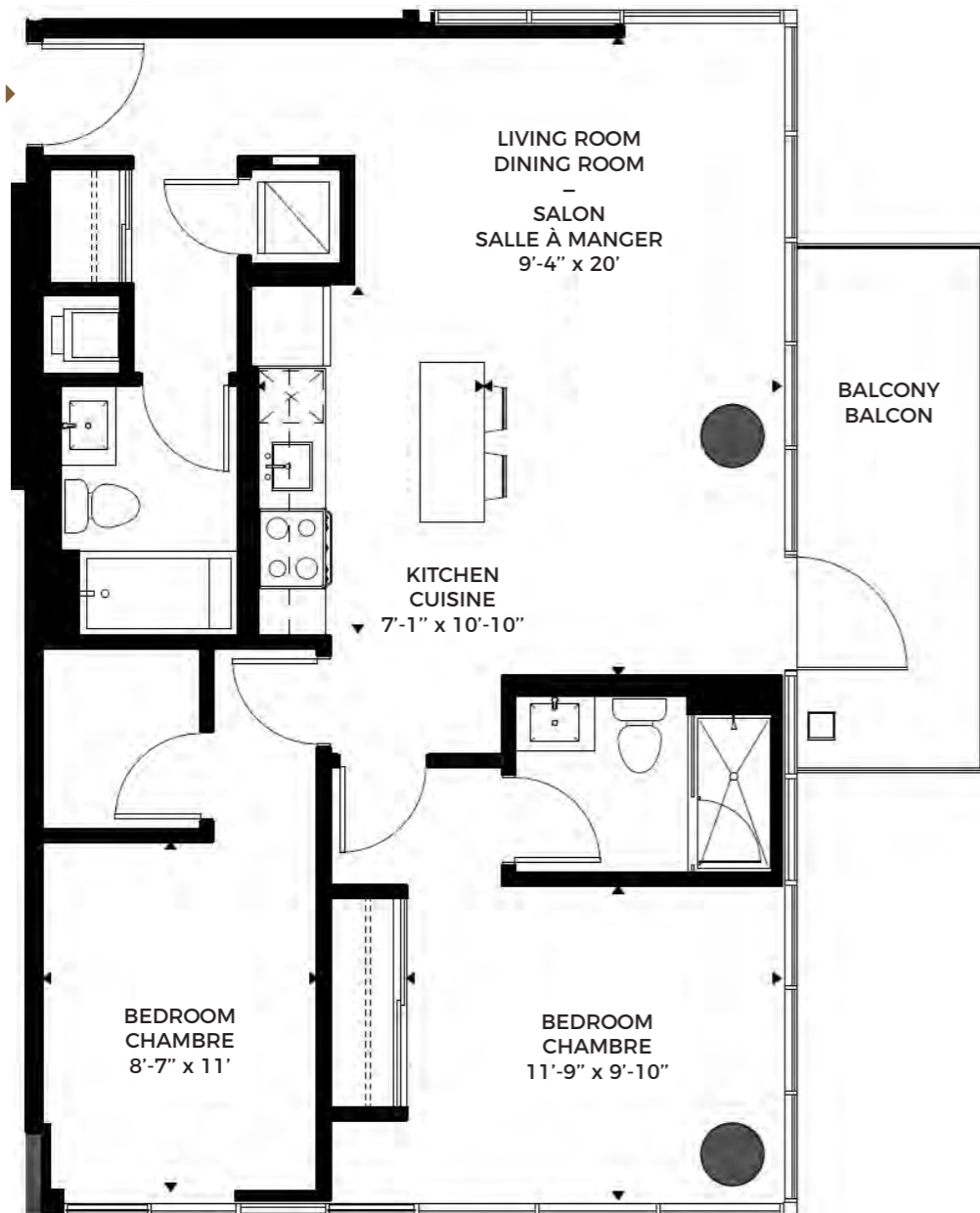

Woodroffe Ave.

**UNIT | UNITÉ**

609, 709, 809, 909, 1009,  
1109, 1209, 1309, 1409

6<sup>th</sup> to 14<sup>th</sup> floor | 6<sup>e</sup> au 14<sup>e</sup> étage

2 Bedrooms | chambres à coucher  
2 Bathrooms | salles de bain

Unit | Unité : 900 sq.ft./ pi<sup>2</sup>  
Balcony | Balcon : 105 sq.ft./ pi<sup>2</sup>

**Total : 1,005 sq.ft./ pi<sup>2</sup>**



15<sup>th</sup> floor  
15<sup>e</sup> étage

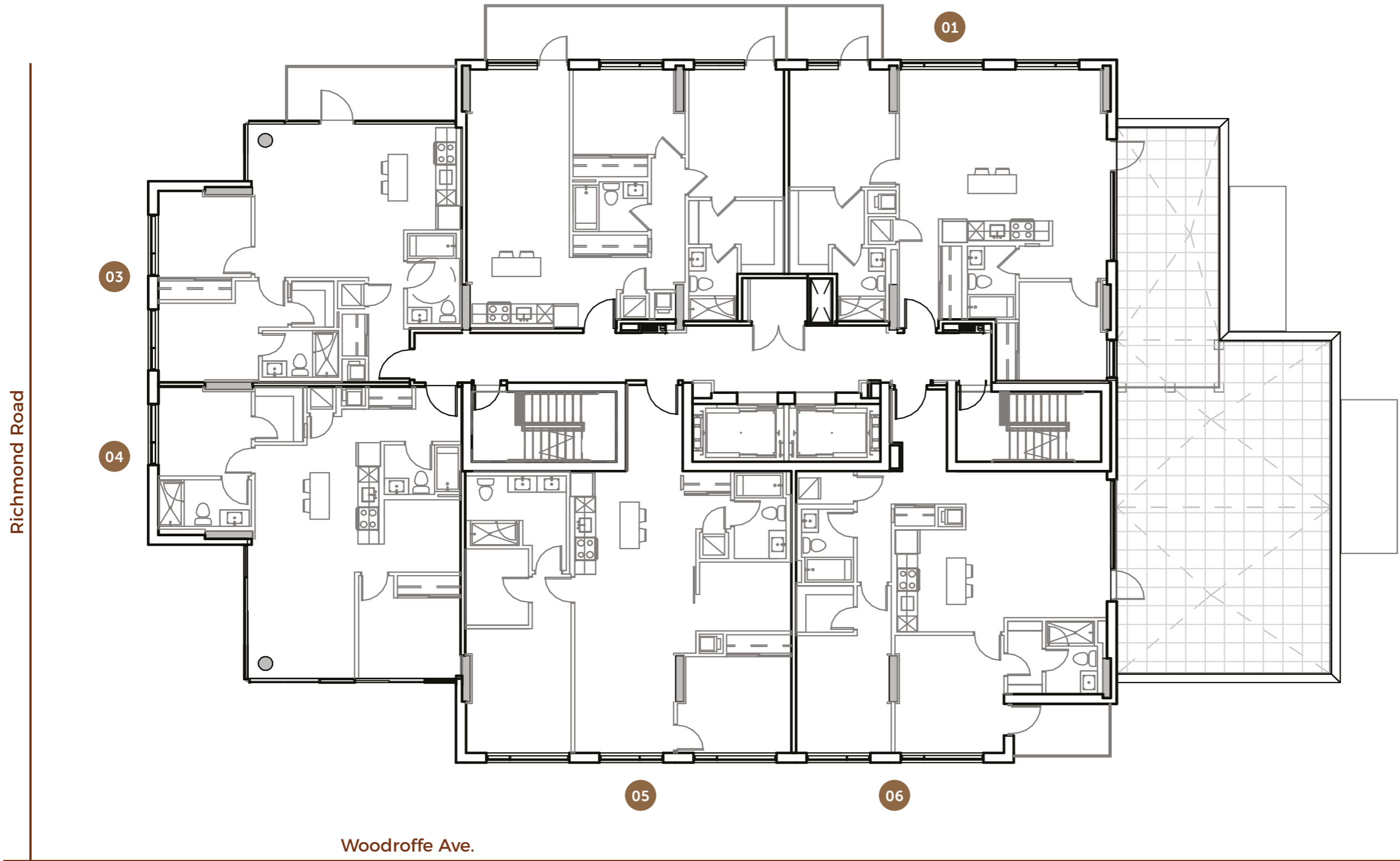

Richmond Road

Woodroffe Ave.

Specifications and floorplans subject to change without notice. E.&O.E. | Les spécifications et les plans de plancher peuvent changer sans préavis.

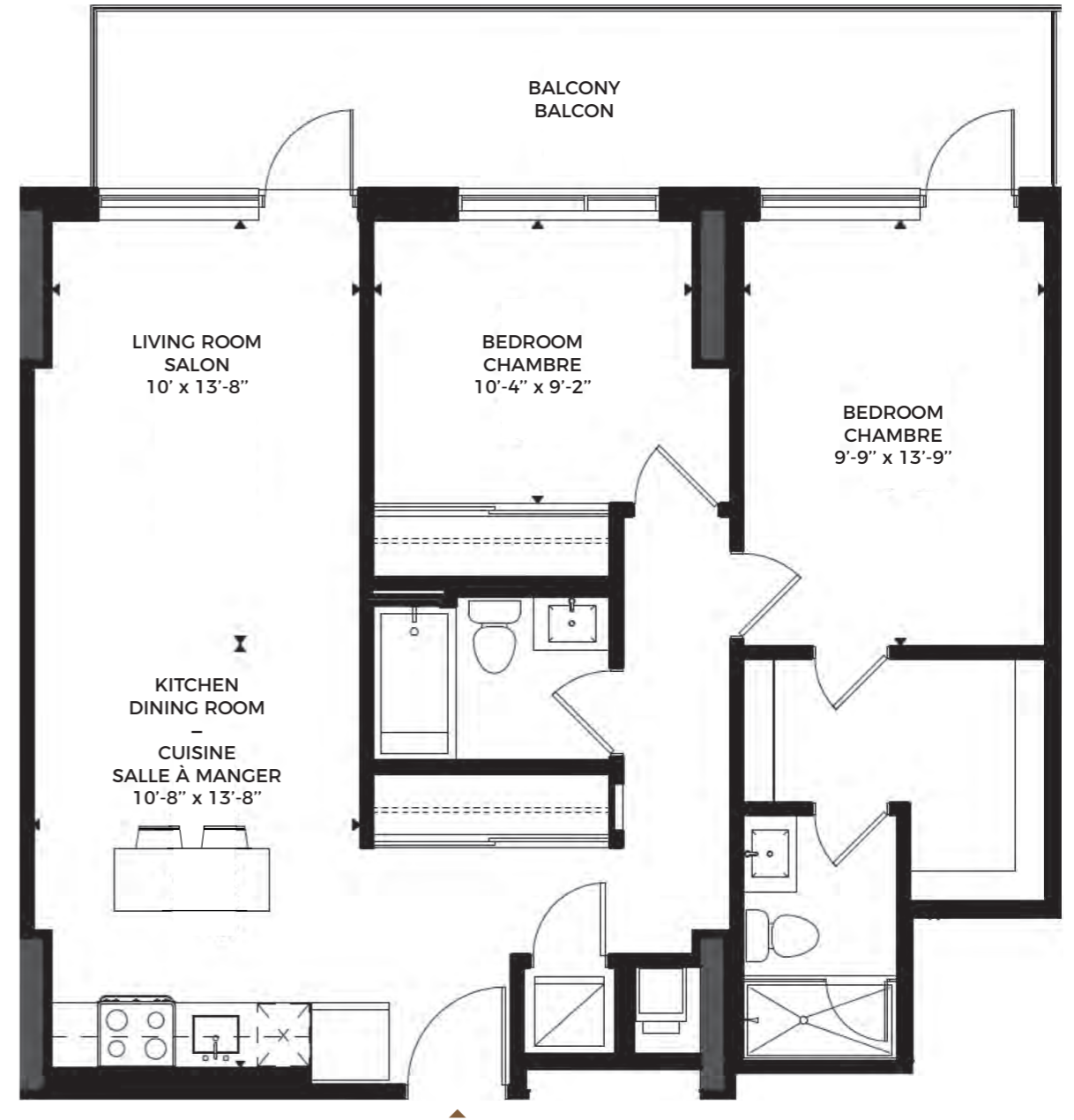

Woodroffe Ave.

UNIT | UNITÉ

1501

15<sup>th</sup> floor | 15<sup>e</sup> étage

2 Bedrooms | chambres à coucher  
2 Bathrooms | salles de bain

Unit | Unité : 1,043 sq.ft./ pi<sup>2</sup>  
Balcony | Balcon : 293 sq.ft./ pi<sup>2</sup>

Total : 1,336 sq.ft./ pi<sup>2</sup>

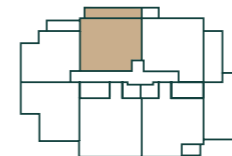

Woodroffe Ave.

UNIT | UNITÉ

1502

15<sup>th</sup> floor | 15<sup>e</sup> étage

2 Bedrooms | chambres à coucher  
2 Bathrooms | salles de bain

Unit Unité : 942 sq.ft./ pi<sup>2</sup>  
Balcony | Balcon : 183 sq.ft./ pi<sup>2</sup>

Total : 1,125 sq.ft./ pi<sup>2</sup>

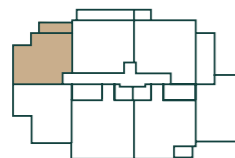
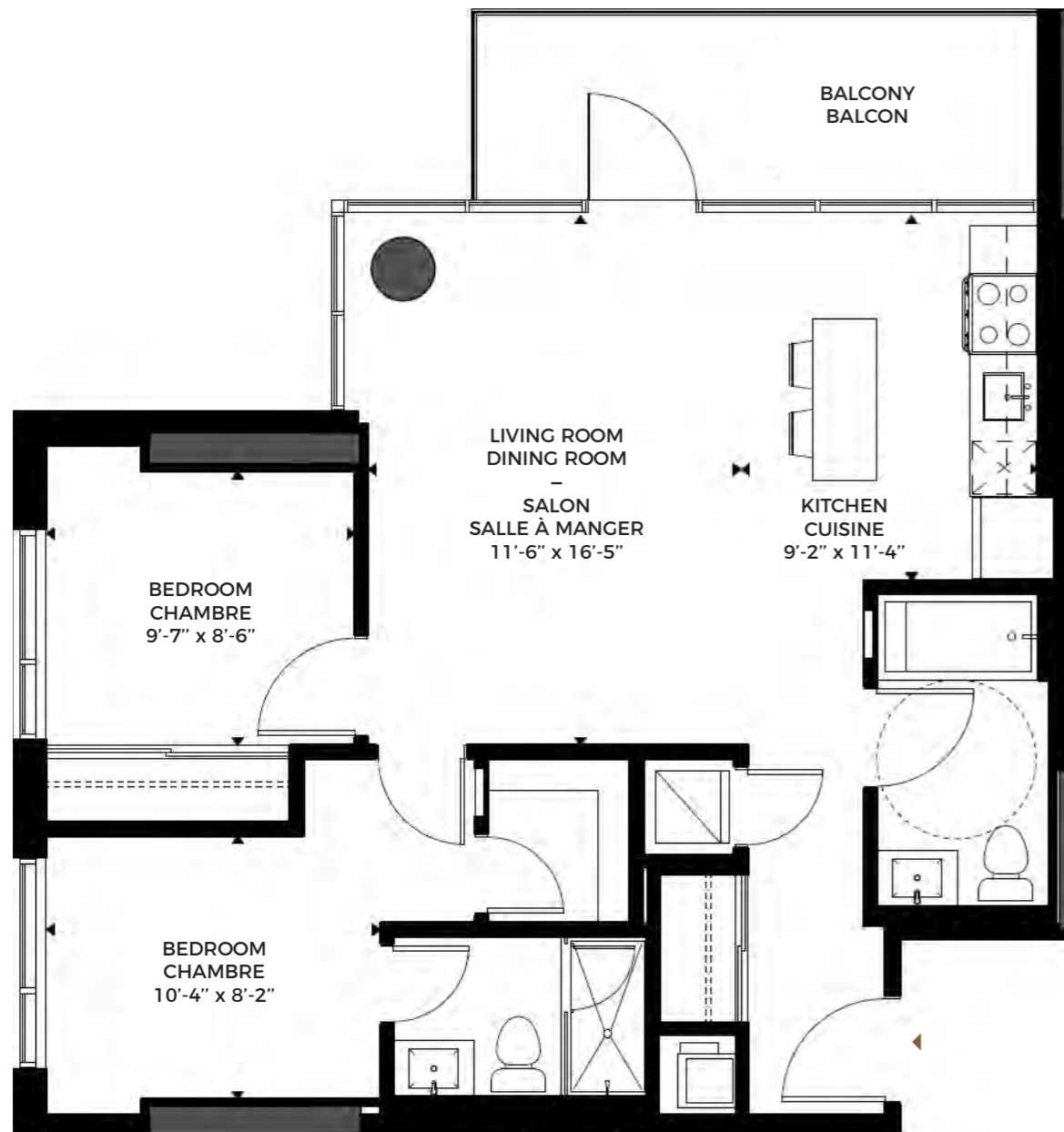

Woodroffe Ave.

UNIT | UNITÉ

1503

15<sup>th</sup> floor | 15<sup>e</sup> étage

2 Bedrooms | chambres à coucher  
2 Bathrooms | salles de bain

Unit | Unité : 833 sq.ft./ pi<sup>2</sup>  
Balcony | Balcon : 103 sq.ft./ pi<sup>2</sup>

Total : 936 sq.ft./ pi<sup>2</sup>

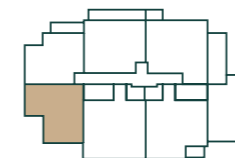

Woodroffe Ave.

UNIT | UNITÉ

1504

15<sup>th</sup> floor | 15<sup>e</sup> étage

3 Bedrooms | chambres à coucher\*  
2 Bathrooms | salles de bain

Unit | Unité : 903 sq.ft./ pi<sup>2</sup>

\*The 3<sup>rd</sup> bedroom is an interior bedroom. | La 3<sup>e</sup> chambre est une chambre intérieure.

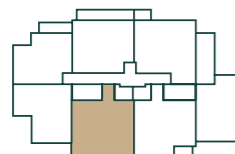
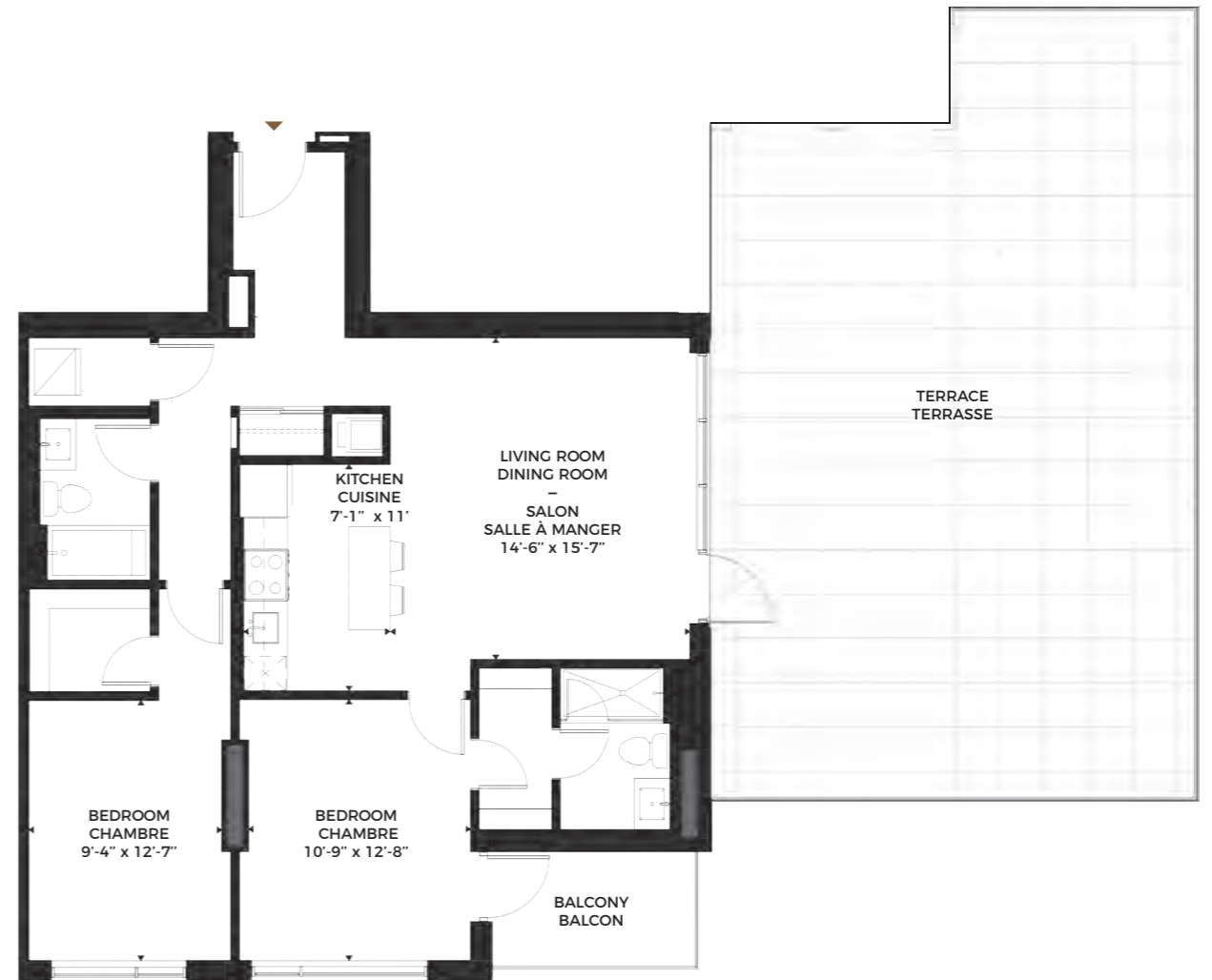

Woodroffe Ave.

UNIT | UNITÉ

1505

15<sup>th</sup> floor | 15<sup>e</sup> étage

3 Bedrooms | chambres à coucher\*  
2 Bathrooms | salles de bain

Unit | Unité: 1,176 sq.ft./ pi<sup>2</sup>

\*The 3<sup>rd</sup> bedroom is an interior bedroom. | La 3<sup>e</sup> chambre est une chambre intérieure.

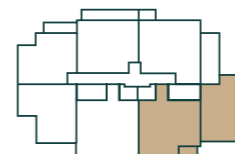

Woodroffe Ave.

UNIT | UNITÉ

1506

15<sup>th</sup> floor | 15<sup>e</sup> étage

2 Bedrooms | chambres à coucher  
2 Bathrooms | salles de bain

Unit | Unité : 1,078 sq.ft./ pi<sup>2</sup>  
Balcony | Balcon : 793 sq.ft./ pi<sup>2</sup>

**Total : 1,871 sq.ft./ pi<sup>2</sup>**

# 16<sup>th</sup> to 18<sup>th</sup> floor

16<sup>e</sup> au 18<sup>e</sup> étage

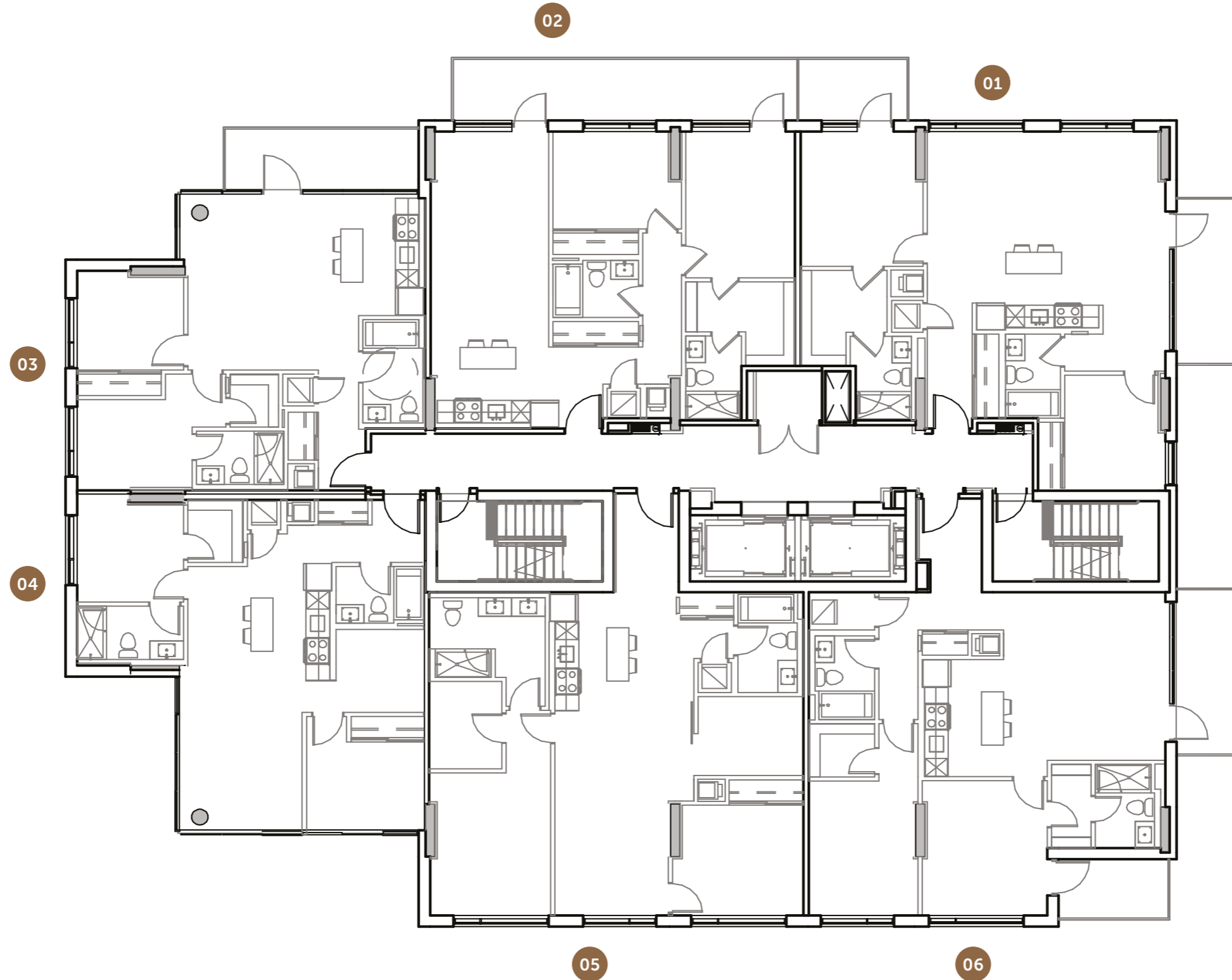

Richmond Road

Woodroffe Ave.

Specifications and floorplans subject to change without notice. E.&O.E. | Les spécifications et les plans de plancher peuvent changer sans préavis.

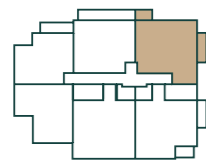
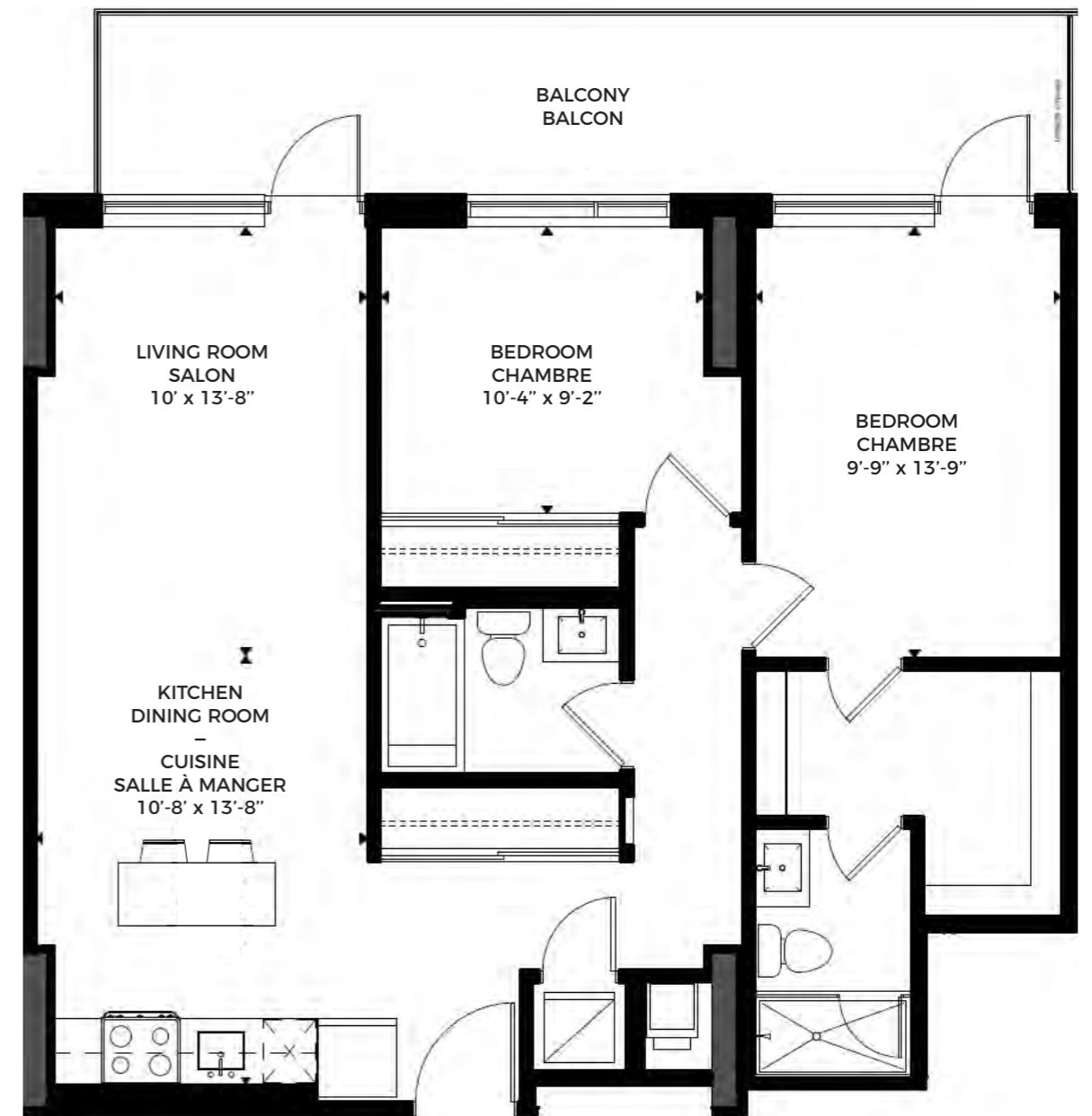
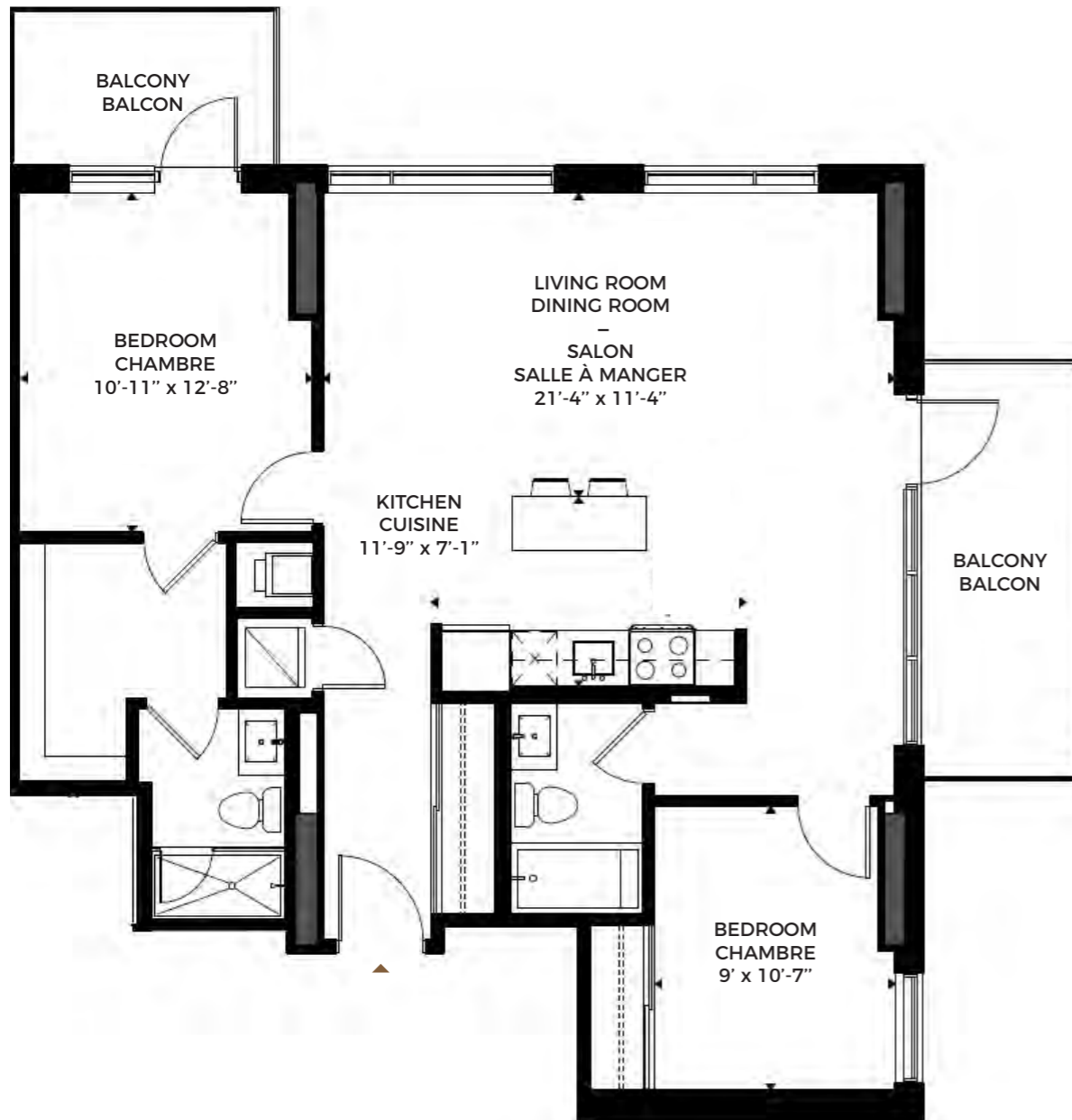

Woodroffe Ave.

**UNIT | UNITÉ**

**1601, 1701, 1801**

16<sup>th</sup> to 18<sup>th</sup> floor | 16<sup>e</sup> au 18<sup>e</sup> étage

2 Bedrooms | chambres à coucher  
2 Bathrooms | salles de bain

Unit | Unité : 1,043 sq.ft./ pi<sup>2</sup>  
Balcony | Balcon : 152 sq.ft./ pi<sup>2</sup>

**Total pi<sup>2</sup> : 1,195 sq.ft./ pi<sup>2</sup>**

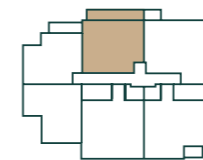

Woodroffe Ave.

**UNIT | UNITÉ**

**1602, 1702, 1802**

16<sup>th</sup> to 18<sup>th</sup> floor | 16<sup>e</sup> au 18<sup>e</sup> étage

2 Bedrooms | chambres à coucher  
2 Bathrooms | salles de bain

Unit | Unité : 942 sq.ft./ pi<sup>2</sup>  
Balcony | Balcon : 183 sq.ft./ pi<sup>2</sup>

**Total : 1,125 sq.ft./ pi<sup>2</sup>**

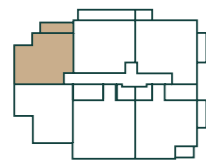
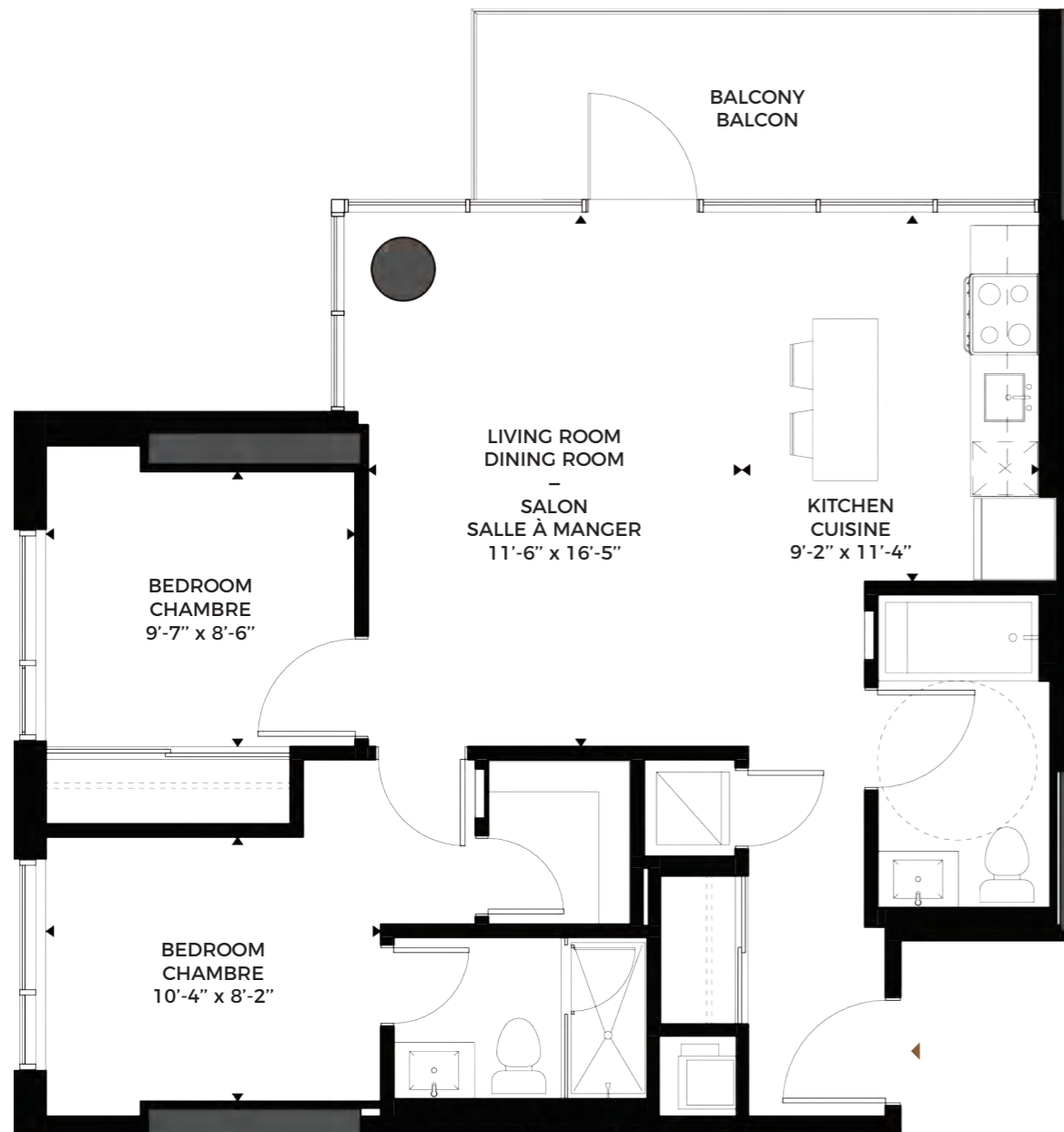

**UNIT | UNITÉ**  
**1603, 1703, 1803**

16<sup>th</sup> to 18<sup>th</sup> floor | 16<sup>e</sup> au 18<sup>e</sup> étage

2 Bedrooms | chambres à coucher  
 2 Bathrooms | salles de bain

Unit | Unité : 833 sq.ft./ pi<sup>2</sup>  
 Balcony | Balcon : 103 sq.ft./ pi<sup>2</sup>

**Total : 936 sq.ft./ pi<sup>2</sup>**

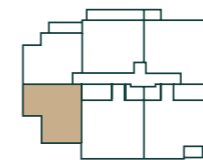

**UNIT | UNITÉ**  
**1604, 1704, 1804**

16<sup>th</sup> to 18<sup>th</sup> floor | 16<sup>e</sup> au 18<sup>e</sup> étage

3 Bedrooms | chambres à coucher\*  
 2 Bathrooms | salle de bains

Unit | Unité : 903 sq.ft./ pi<sup>2</sup>

\*The 3<sup>rd</sup> bedroom is an interior bedroom. | La 3<sup>e</sup> chambre est une chambre intérieure.



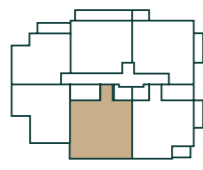
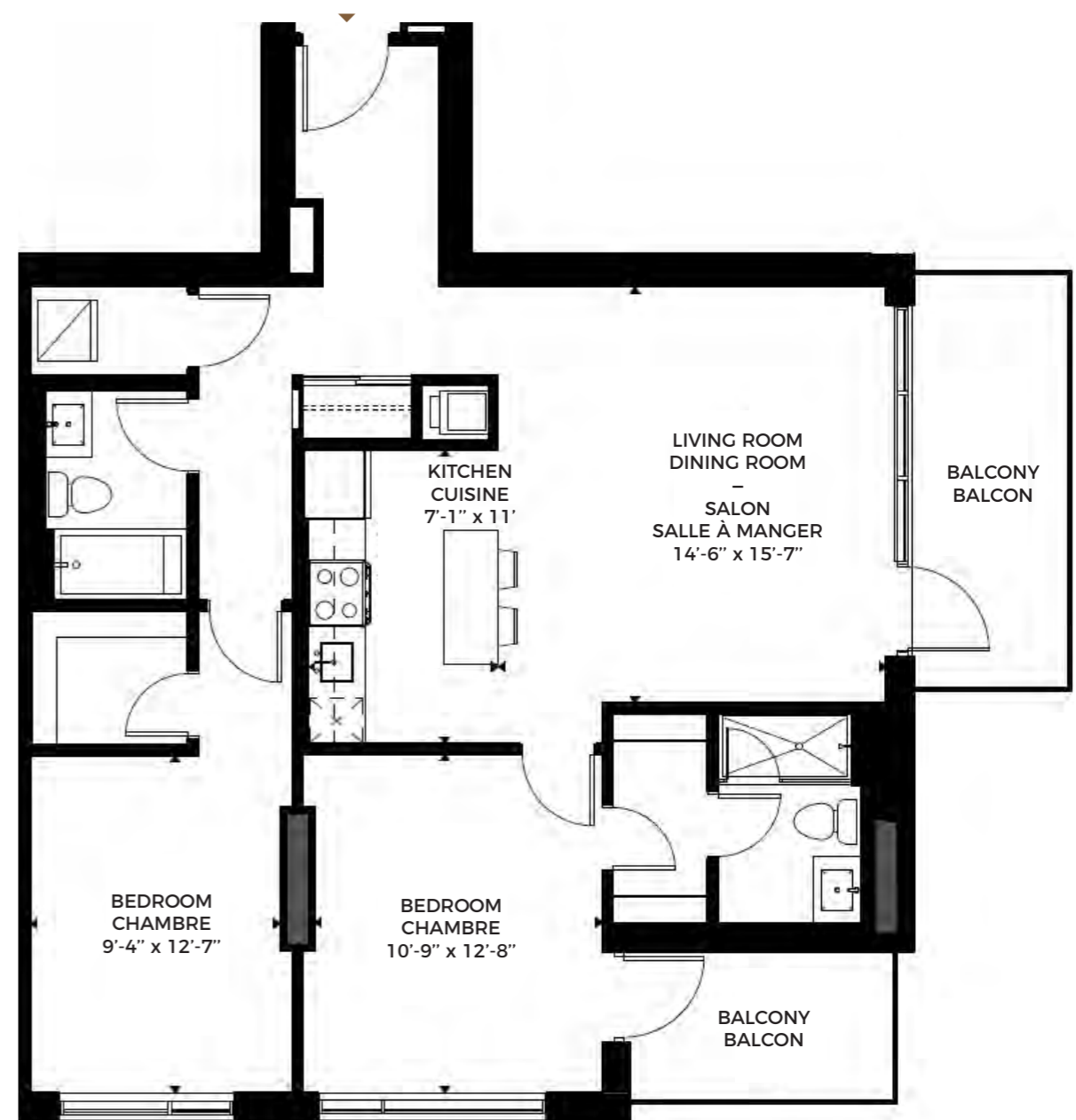

Woodroffe Ave.

UNIT | UNITÉ

1605, 1705, 1805

16<sup>th</sup> to 18<sup>th</sup> floor | 16<sup>e</sup> au 18<sup>e</sup> étage

3 Bedrooms | chambres à coucher\*  
2 Bathrooms | salles de bain

Unit | Unité : 1,176 sq.ft./ pi<sup>2</sup>

\*The 3<sup>rd</sup> bedroom is an interior bedroom. | La 3<sup>e</sup> chambre est une chambre intérieure.



Woodroffe Ave.

UNIT | UNITÉ

1606, 1706, 1806

16<sup>th</sup> to 18<sup>th</sup> floor | 16<sup>e</sup> au 18<sup>e</sup> étage

2 Bedrooms | chambres à coucher  
2 Bathrooms | salles de bain

Unit | Unité : 1,078 sq.ft./ pi<sup>2</sup>  
Balcony | Balcon : 150 sq.ft./ pi<sup>2</sup>

Total : 1,228 sq.ft./ pi<sup>2</sup>

19<sup>th</sup> floor  
19<sup>e</sup> étage



Richmond Road

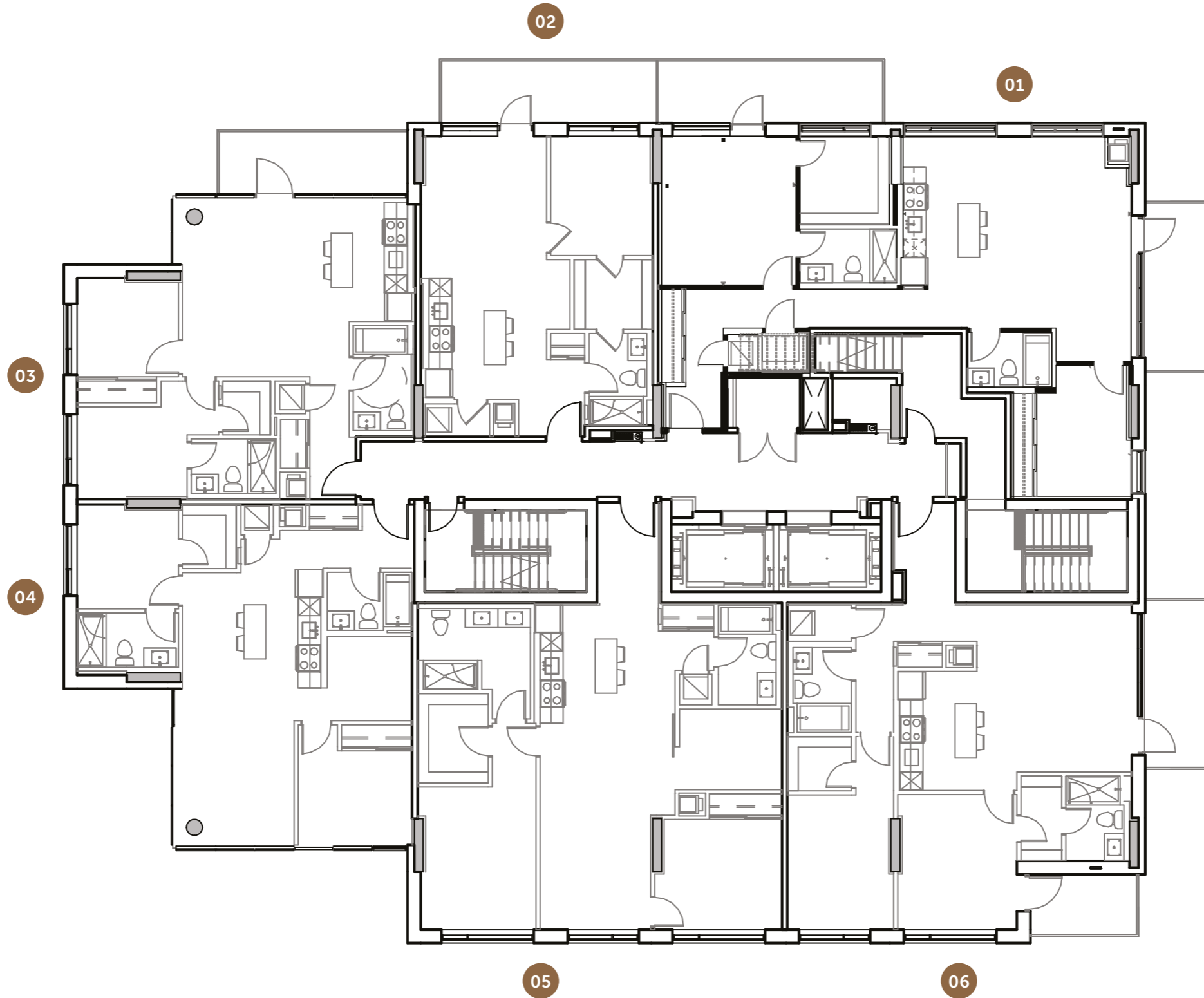

Woodroffe Ave.

Specifications and floorplans subject to change without notice. E.&O.E. | Les spécifications et les plans de plancher peuvent changer sans préavis.

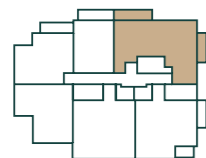

Woodroffe Ave.

UNIT | UNITÉ

1901

19<sup>th</sup> floor | 19<sup>e</sup> étage

2 Bedrooms | chambres à coucher  
2 Bathrooms | salles de bain

Unit | Unité : 1,200 sq.ft./ pi<sup>2</sup>  
Balcony | Balcon : 217 sq.ft./ pi<sup>2</sup>

**Total : 1,417 sq.ft./ pi<sup>2</sup>**

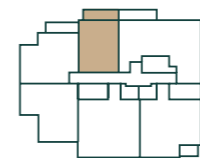
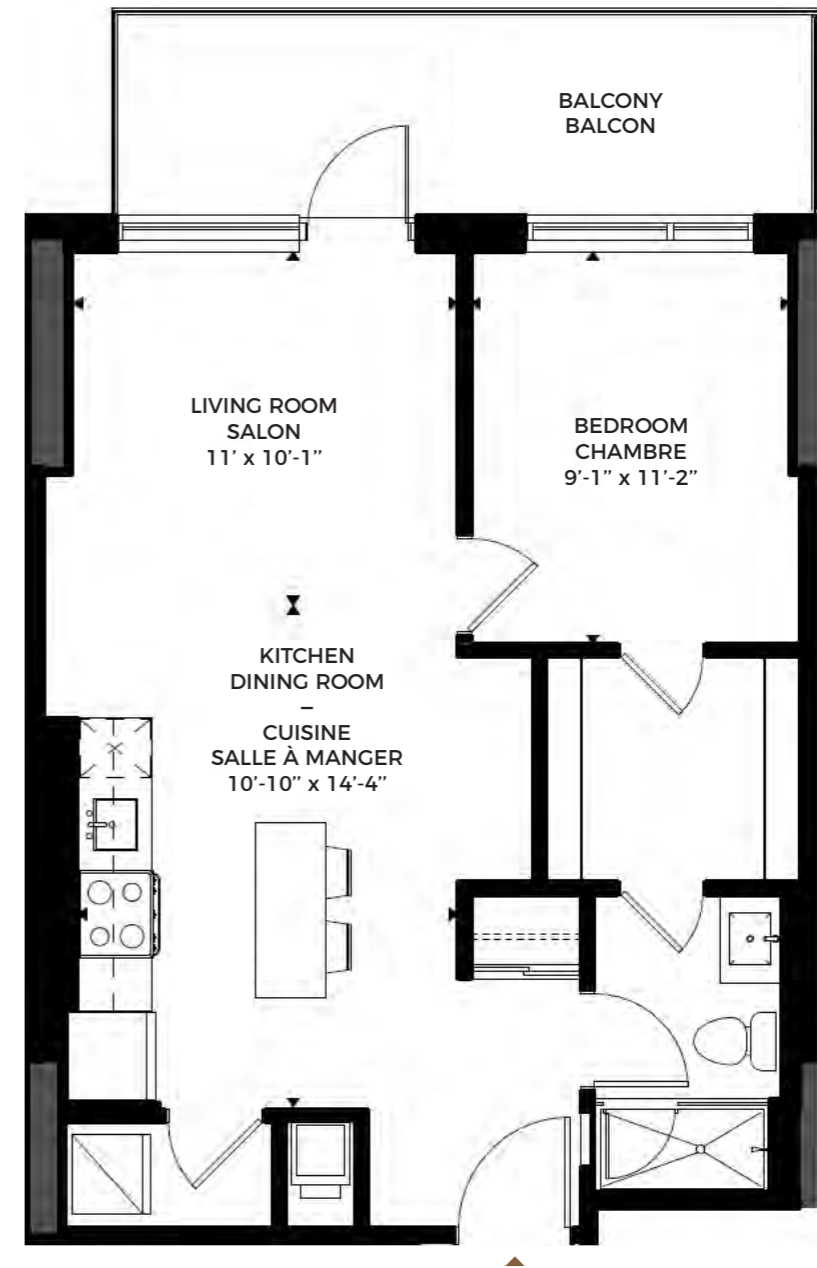

Woodroffe Ave.

UNIT | UNITÉ

1902

19<sup>th</sup> floor | 19<sup>e</sup> étage

1 Bedroom | chambre à coucher  
1 Bathroom | salle de bain

Unit | Unité : 647 sq.ft./ pi<sup>2</sup>  
Balcony | Balcon : 118 sq.ft./ pi<sup>2</sup>

**Total : 765 sq.ft./ pi<sup>2</sup>**

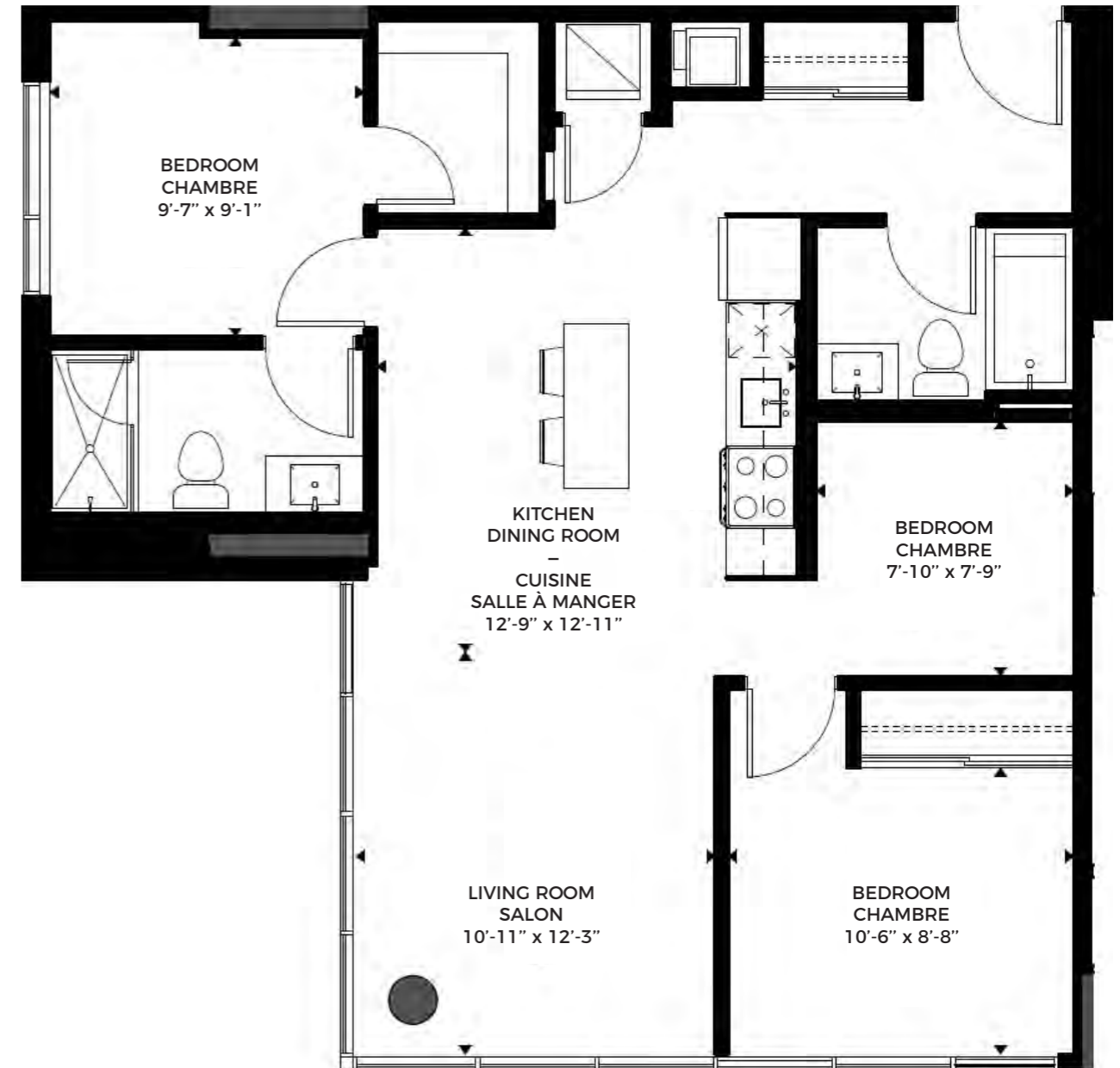
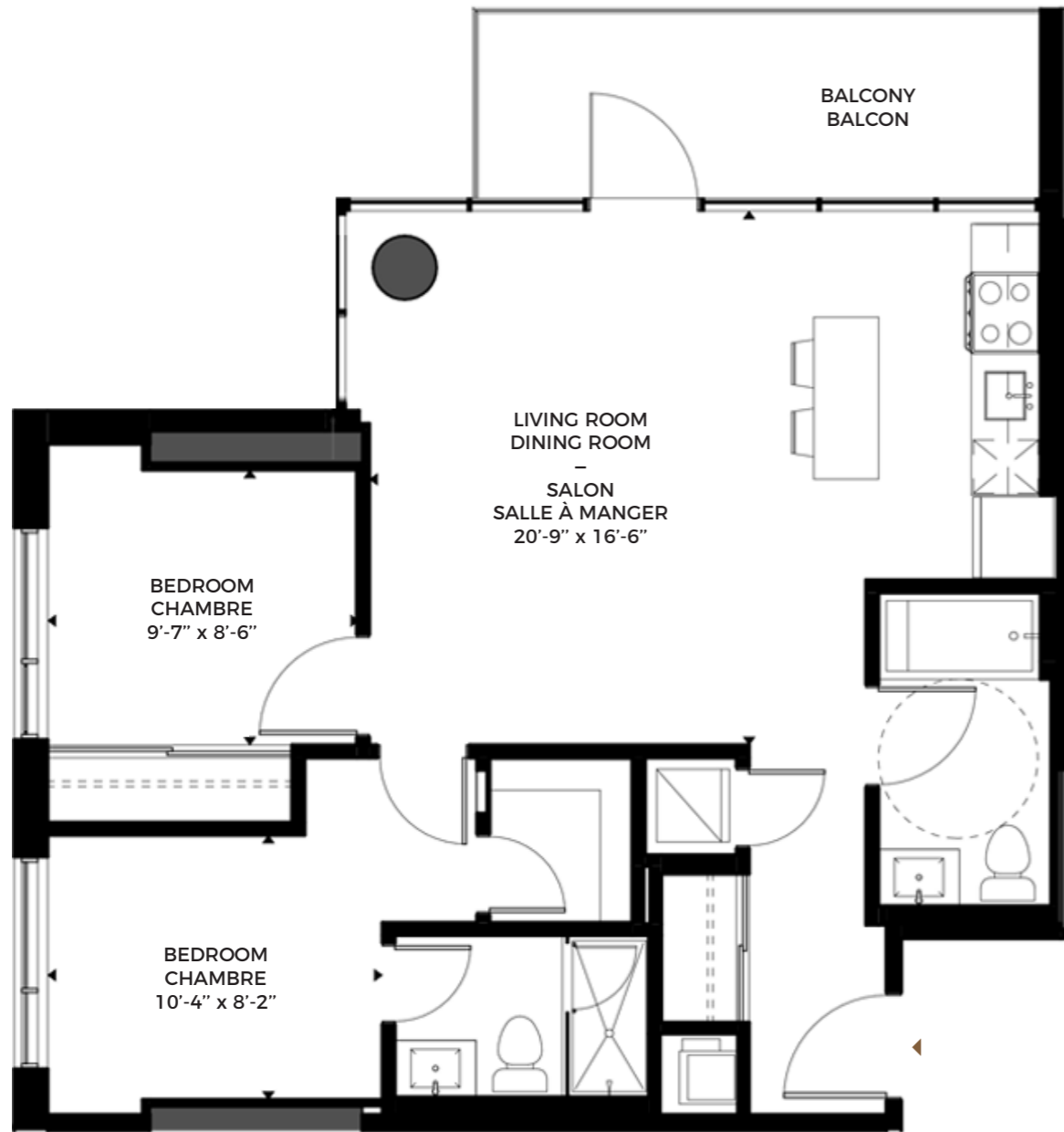

Woodroffe Ave.

UNIT | UNITÉ

1903

19<sup>th</sup> floor | 19<sup>e</sup> étage

2 Bedrooms | chambres à coucher  
2 Bathrooms | salles de bain

Unit | Unité : 833 sq.ft. / pi<sup>2</sup>  
Balcony | Balcon : 103 sq.ft. / pi<sup>2</sup>

Total : 936 sq.ft. / pi<sup>2</sup>

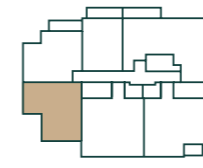

Woodroffe Ave.

UNIT | UNITÉ

1904

19<sup>th</sup> floor | 19<sup>e</sup> étage

3 Bedrooms | chambres à coucher\*  
2 Bathrooms | salles de bain

Unit | Unité : 903 sq.ft. / pi<sup>2</sup>

\*The 3<sup>rd</sup> bedroom is an interior bedroom. | La 3<sup>e</sup> chambre est une chambre intérieure.

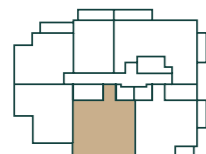

Woodroffe Ave.

UNIT | UNITÉ

1905

19<sup>th</sup> floor | 19<sup>e</sup> étage

3 Bedrooms | chambres à coucher\*  
2 Bathrooms | salles de bain

Unit | Unité : 1,176 sq.ft./ pi<sup>2</sup>

\*The 3<sup>rd</sup> bedroom is an interior bedroom. | La 3<sup>e</sup> chambre est une chambre intérieure.

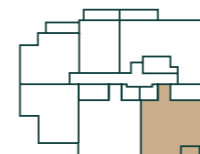

Woodroffe Ave.

UNIT | UNITÉ

1906

19<sup>th</sup> floor | 19<sup>e</sup> étage

2 Bedrooms | chambres à coucher  
2 Bathrooms | salles de bain

Unit | Unité : 1,078 sq.ft./ pi<sup>2</sup>  
Balcony | Balcon : 150 sq.ft./ pi<sup>2</sup>

Total : 1,228 sq.ft./ pi<sup>2</sup>

20<sup>th</sup> floor  
20<sup>e</sup> étage



Richmond Road

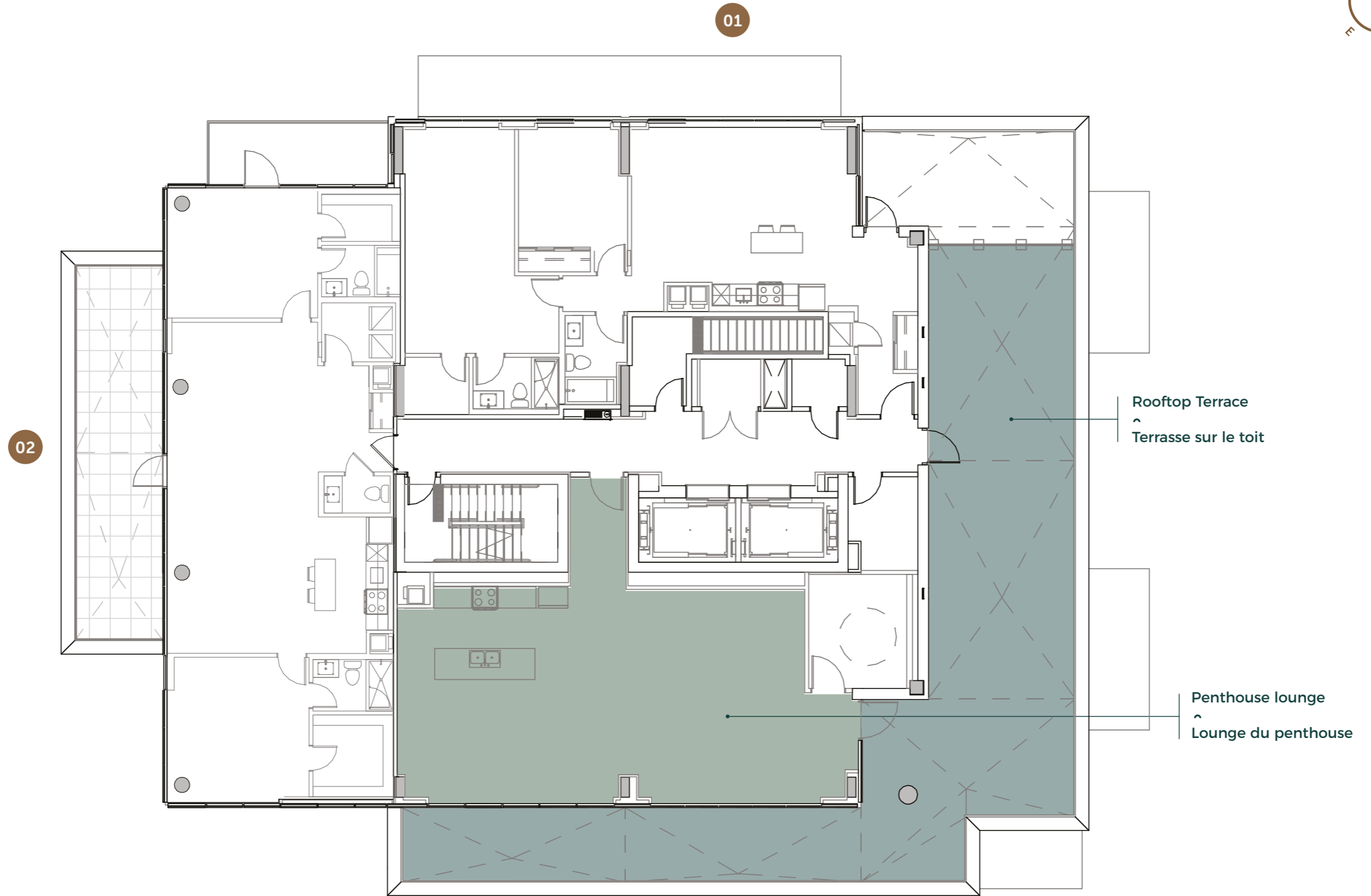

Woodroffe Ave.

Specifications and floorplans subject to change without notice. E.&O.E. | Les spécifications et les plans de plancher peuvent changer sans préavis.

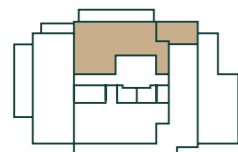
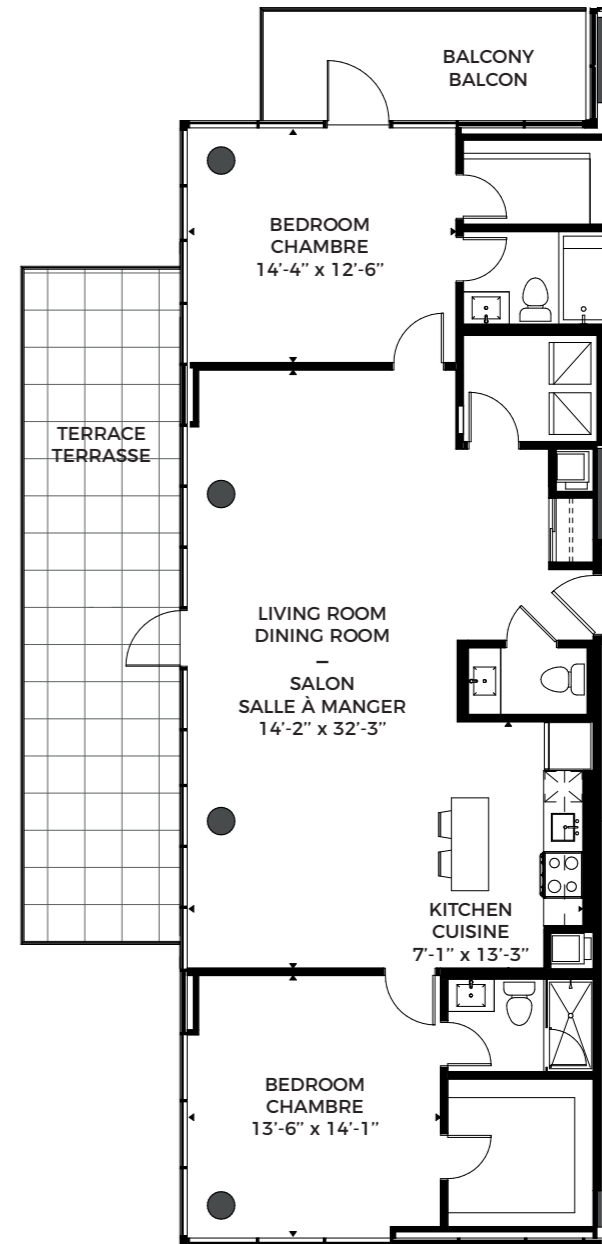
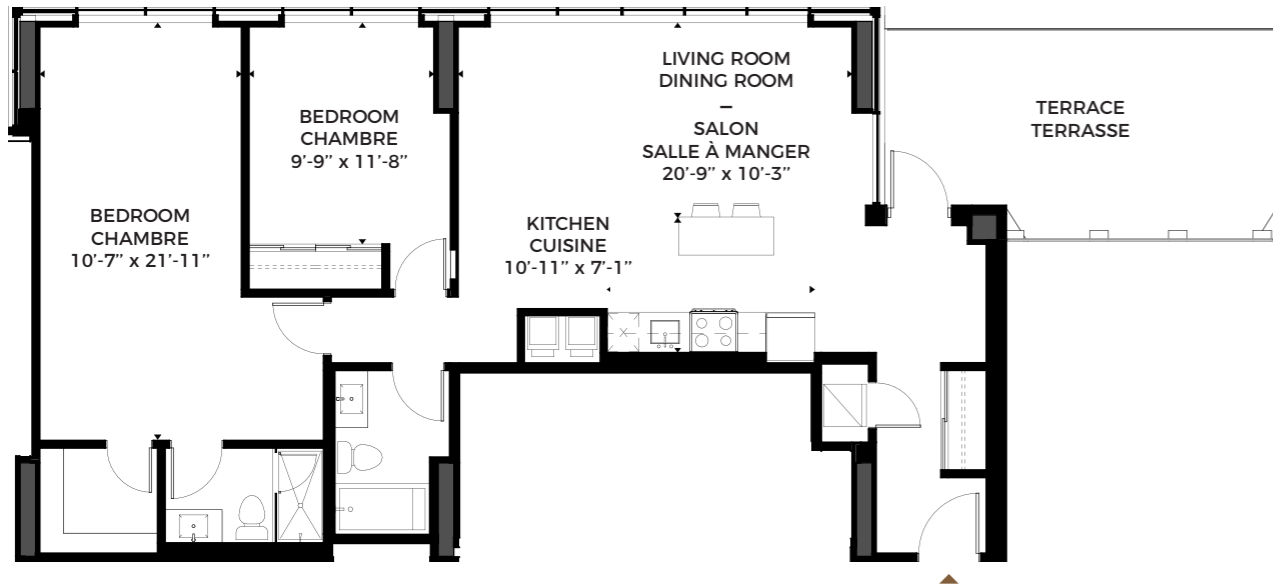

Woodroffe Ave.

UNIT | UNITÉ

2001

20<sup>th</sup> floor | 20<sup>e</sup> étage

2 Bedrooms | chambres à coucher  
2 Bathrooms | salles de bain

Unit | Unité : 1,223 sq.ft./ pi<sup>2</sup>  
Balcony | Balcon : 215 sq.ft./ pi<sup>2</sup>

**Total : 1,438 sq.ft./ pi<sup>2</sup>**

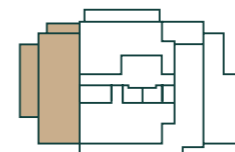

Woodroffe Ave.

UNIT | UNITÉ

2002

19<sup>th</sup> floor | 19<sup>e</sup> étage

2 Bedrooms | chambres à coucher  
3 Bathrooms | salles de bain

Unit | Unité : 1,390 sq.ft./ pi<sup>2</sup>  
Balcony | Balcon : 310 sq.ft./ pi<sup>2</sup>

**Total : 1,700 sq.ft./ pi<sup>2</sup>**

# OUR COMMUNITIES | NOS COMMUNAUTÉS

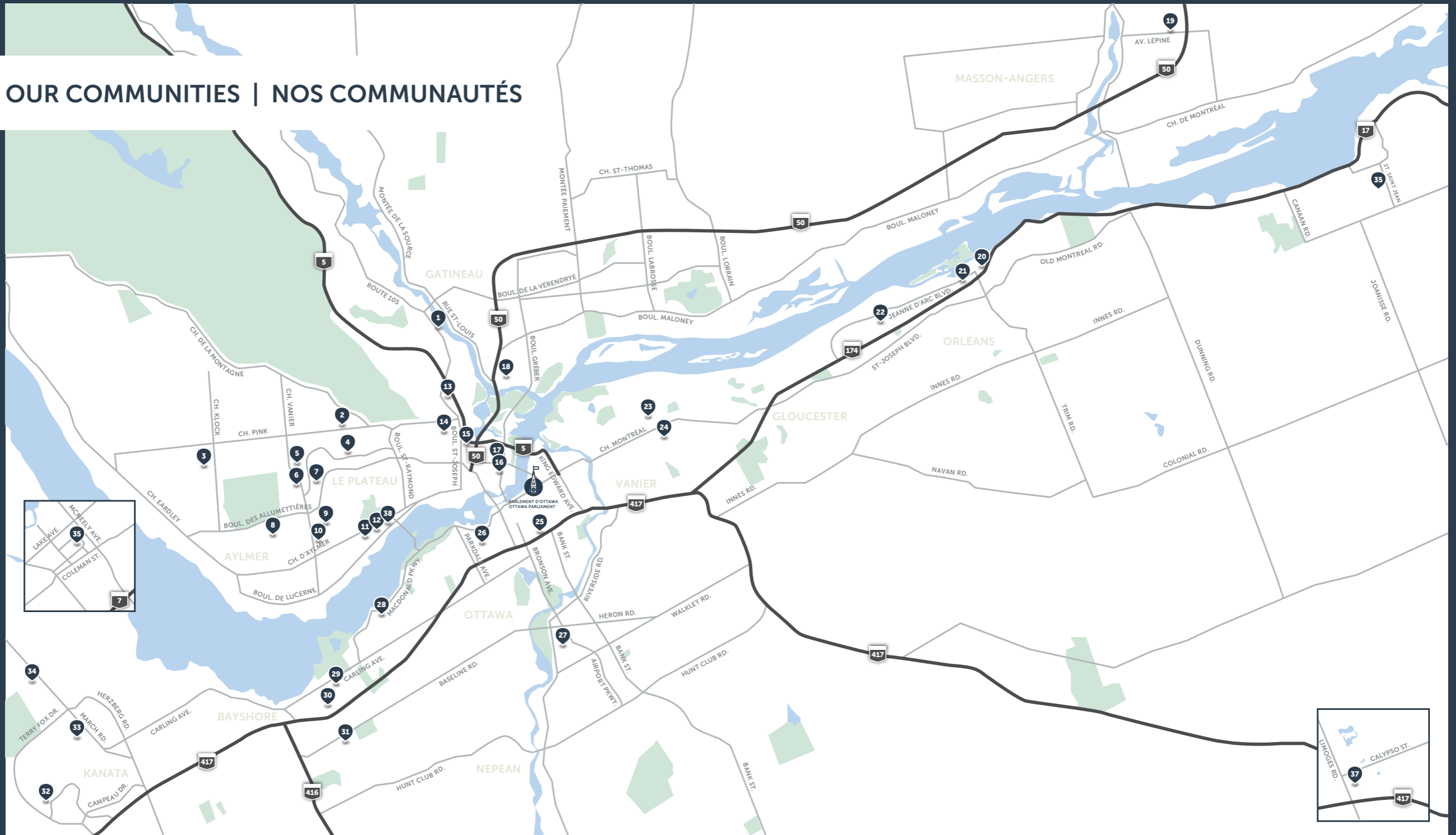

- |   |                       |    |                           |    |                      |    |                      |    |                    |    |                      |
|---|-----------------------|----|---------------------------|----|----------------------|----|----------------------|----|--------------------|----|----------------------|
| 1 | Domaine du Vieux-Port | 8  | Chemin McConnell          | 15 | Le Columbia          | 22 | Petrie's Landing II  | 29 | 1299 Richmond Road | 36 | Village Stewart      |
| 2 | Plateau du Parc       | 9  | Aura sur Morley-Walters   | 16 | 35, rue Laurier      | 23 | 460 St-Laurent       | 30 | Dumaurier          | 37 | Limoges              |
| 3 | Klock                 | 10 | Jardins McConnell         | 17 | Dollard des Ormeaux  | 24 | Center Park          | 31 | Baseline           | 38 | 1332 chemin d'Aylmer |
| 4 | Horizon               | 11 | Champlain village urbain  | 18 | Blais                | 25 | 265 Catherine Street | 32 | Kanata Lakes       |    |                      |
| 5 | 861, chemin Vanier    | 12 | Havre sur Le Golf         | 19 | Ruisseaux Lépine     | 26 | The Dale             | 33 | Steacie Drive      |    |                      |
| 6 | 600, chemin Vanier    | 13 | 714 Rivermead             | 20 | Petrie's Landing I   | 27 | Mooney's Bay         | 34 | March Road         |    |                      |
| 7 | Plateau Symmes        | 14 | Canevas (Village Cartier) | 21 | Petrie's Landing III | 28 | 929 Richmond         | 35 | Carleton Crossing  |    |                      |



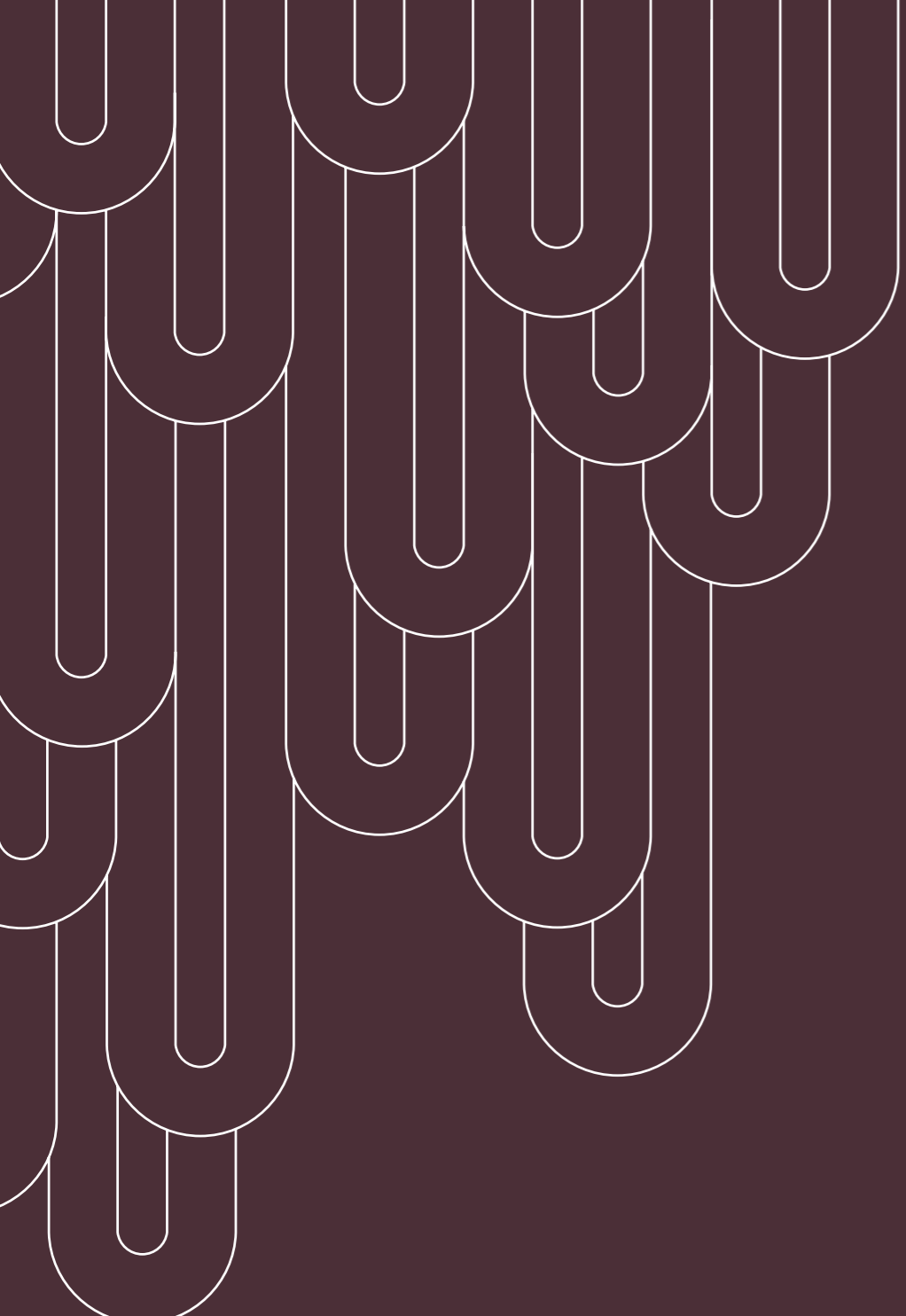

**Welcome  
home**



**Bienvenue  
chez vous**



**RICHMOND**

**613 704-7126**

**[brigil.com](http://brigil.com)**

**brigil**